



ROLLER BLINDS FABRICS

MADE IN POLAND



Miranda Textiles na rynku tekstylnym jest znana jako nowoczesny producent wysokiej jakości i zaawansowanych technologicznie tkanin oraz dzianin poliestrowych, poliamidowych i mieszanych.

Posiadamy wielopokoleniowe tradycje i wieloletnie doświadczenie, co przekłada się również na jakość wytwarzanych przez nas materiałów.

Nie poprzestajemy jednak tylko na tradycji. Każdego dnia analizujemy potrzeby naszych klientów. Stale monitorujemy zmieniające się trendy oraz rozwijamy nasze możliwości.

Nasz zespół składa się z blisko 500 osób, które stale podnoszą swoje kwalifikacje zawodowe.

Jako nieliczni w Europie dysponujemy pełnym cyklem produkcyjnym, zlokalizowanym w jednym miejscu, opartym na stale modernizowanym, nowoczesnym parku maszynowym. Każdego roku naszą produkcję opuszcza około 1,5 – 2mln/mb tkanin.

Dużą rolę przykładamy do troski o środowisko. Stworzyliśmy chociażby stale rozwijającą się ofertę produktów recyklingowych i ekologicznych. Ponadto w samej firmie wdrażamy działania proekologiczne oraz edukujemy naszych pracowników w tym temacie.

Wszystkie nasze wyroby są produkowane zgodnie z wymaganiami Oeko-Tex Standard 100, co potwierdza certyfikat wydany przez ÖTI - Institut für Ökologie, Technik und Innovation, upoważniający do znakowania wyrobów etykietą Oeko-Tex Standard 100. Pracujemy zgodnie z zasadami systemu zapewnienia jakości ISO 9001, co potwierdza posiadany certyfikat (ISO 9001:2001).

Przygotowana przez nas oferta została stworzona zgodnie z panującymi trendami kolorystycznymi oraz w oparciu o nasze autorskie rozwiązania.

Zapraszamy do bliższego zapoznania się z nami oraz naszymi produktami.

Miranda Textiles is known on the textile market as a modern manufacturer of high quality and technologically advanced polyester, polyamide, as well as mixed fabrics and knits.

Multi-generational traditions and many years of experience translate into the quality of the textile we produce.

However, we do not limit ourselves to traditional practices.

Every day we analyze the needs of our customers and keep an eye on the changing trends and develop our solutions. Our team consists of nearly 500 people who constantly improve their professional qualifications.

As one of the few textile manufacturers in Europe, we can offer a full production cycle, located in one place and based on a constantly modernised machinery park. Every year, about 1.5 - 2 mln/m of fabrics leave our production site.

We attach great importance to caring for the environment. We have created, for example, a constantly developing offer of recycled and ecological products. Furthermore, within the company itself, we are implementing pro-ecological actions and educating our employees in this matter.

All our products are manufactured in accordance with Oeko-Tex Standard 100, as confirmed by the certificate issued by ÖTI - Institut für Ökologie, Technik und Innovation. We are thus authorized to mark products with the Oeko-Tex Standard 100 label. In addition, we work according to the principles of the ISO 9001 quality assurance system, as confirmed by the certificate we hold (ISO 9001:2001).

Miranda's offer has been created in accordance with current color trends and based on our solutions.

We invite you to take a closer look at our company and our products.

74
SINCE 1952

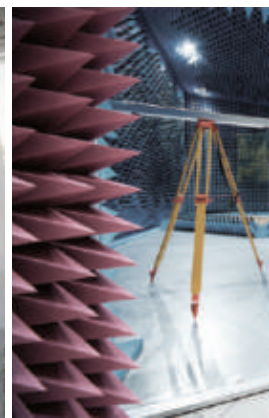
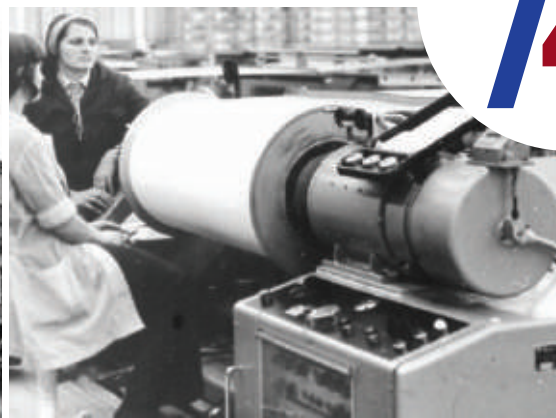

miranda
TEXTILES

PLAIN ROLLER FABRICS
GŁADKIE TKANINY ROLETOWE

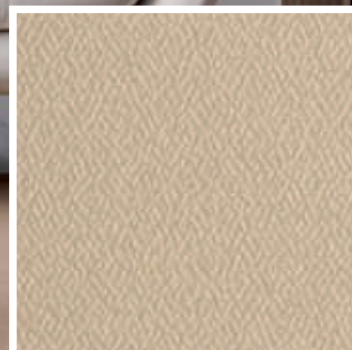
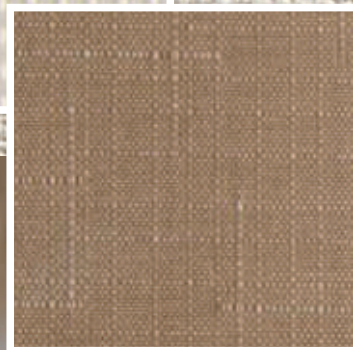



MUKKO II

PLAIN ROLLER FABRIC

MADE IN POLAND

A solid red horizontal bar located below the 'MADE IN POLAND' text.

COLLECTION MUKKO II



Kol. / Col. K-2

Kol. / Col. K-5

Kol. / Col. K-4

Rzeczywisty wygląd kolorów może odbiegać od prezentowanego na zdjęciach. /Actual color appearance may vary from the one presented in the photos.

Art. 206092 SZ / US /250



Kol. / Col. K-4



Kol. / Col. K-3



Kol. / Col. K-6



Kol. / Col. K-5



Kol. / Col. K-1

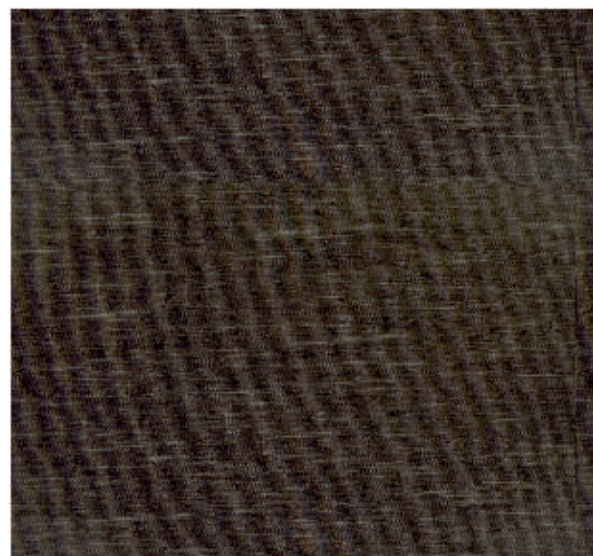

Kol. / Col. K-2

Badany parametr Tested Parameter	Wartość uzyskana Obtained Parameter						Nr normy No. of standard
Skład surowcowy Composition	100% PES						PN-P 04604
Szerokość Width	250 cm ± 2						PN-EN 1773
Masa Weight	280 g/m ² ± 14						PN-ISO 3801
Grubość Thickness	1,0 mm						PN-EN ISO 5084
Gama kolorów Colour range	6						-
Odporność wybarwień na światło Light fastness	kol./col. K-1 3-4	kol./col. K-2 7	kol./col. K-3 -	kol./col. K-4 3	kol./col. K-5 3	kol./col. K-6 -	PN-EN ISO 105-B02 (stopień / grad)
Transparentność Transparency	Półprzezroczysty (B) Semi-transparent (B)						-
Sposób cięcia Cutting process	Zimny nóż Cold						-
OekoTex OekoTex	TAK YES						-
Atest higieniczny Hygienic certificate	TAK YES						-
Absorpcja Absorption	Na życzenie Klienta At the customer's request						-
Transmisja Transmission	kol./col. K-1 19%	kol./col. K-2 10%	kol./col. K-3 37%	kol./col. K-4 39%	kol./col. K-5 23%	kol./col. K-6 24%	-
Refleksja Reflection	kol./col. K-1 21%	kol./col. K-2 13%	kol./col. K-3 48%	kol./col. K-4 51%	kol./col. K-5 34%	kol./col. K-6 34%	-
Średnia długość rolki An average roll length	30 mb						-

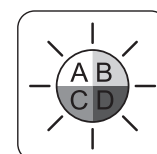



DIEGO III

PLAIN ROLLER FABRIC

MADE IN POLAND



COLLECTION DIEGO III

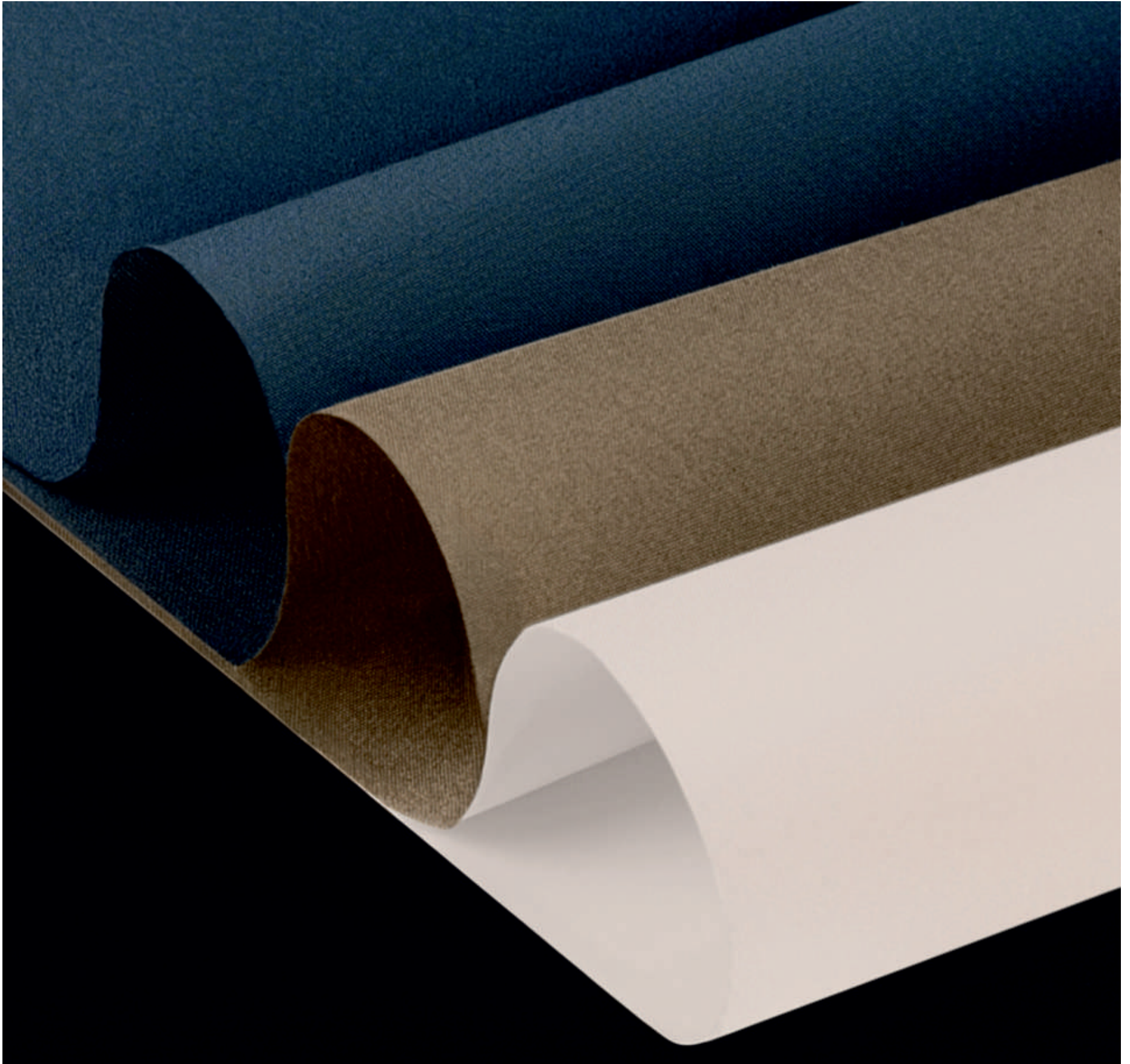

Kol. / Col. 0673

Kol. / Col. 0670

Kol. / Col. 0800

Rzeczywisty wygląd kolorów może odbiegać od prezentowanego na zdjęciach. /Actual color appearance may vary from the one presented in the photos.

Art. 205124 SZ / BP / 240

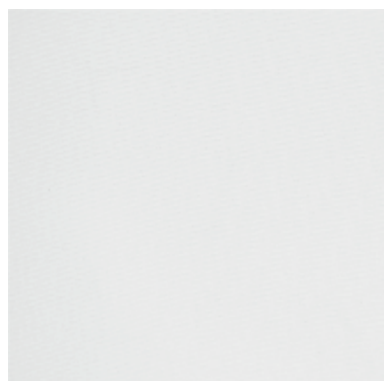

Kol./Col.: 0800

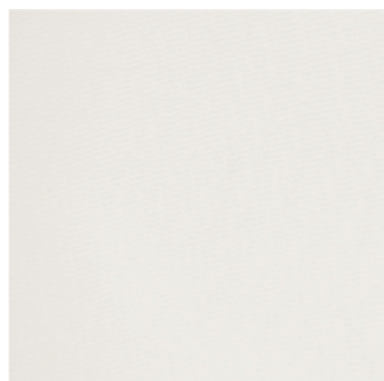

Kol./Col.: 0002

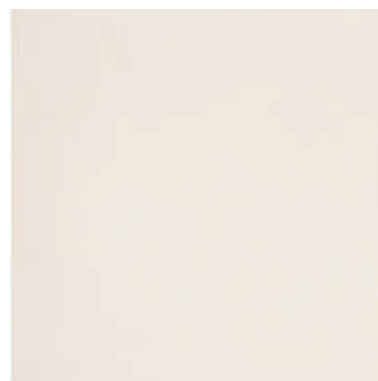

Kol./Col.: 2810



Kol./Col.: 2079



Kol./Col.: 0668

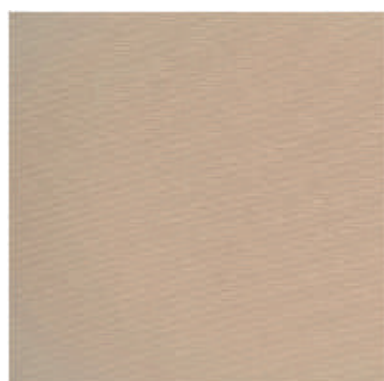

Kol./Col.: 0555



Kol./Col.: 0554



Kol./Col.: 0670



Kol./Col.: 0522

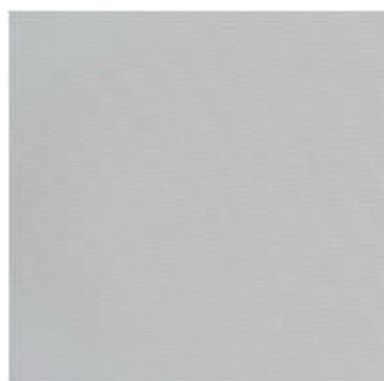

Kol./Col.: 0558

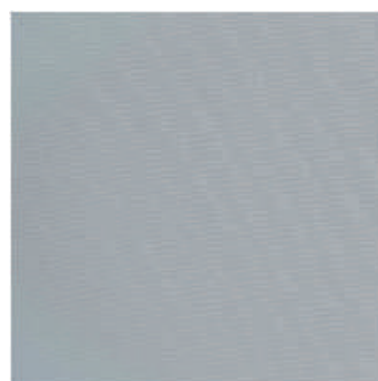

Kol./Col.: 0672



Kol./Col.: 0671



Kol./Col.: 0526

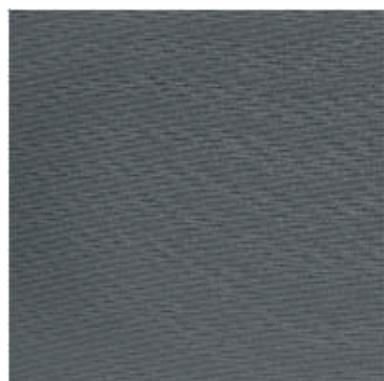

Kol./Col.: 0669



Kol./Col.: 5306

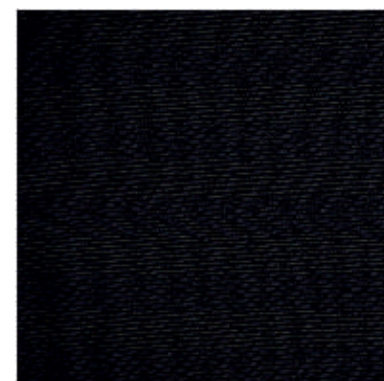

Kol./Col.: 0753

Rzeczywisty wygląd kolorów może odbiegać od prezentowanego na zdjęciach. /Actual color appearance may vary from the one presented in the photos.

Art. 205124 SZ / BP / 240



Kol./Col.: 0673



Kol./Col.: 0510

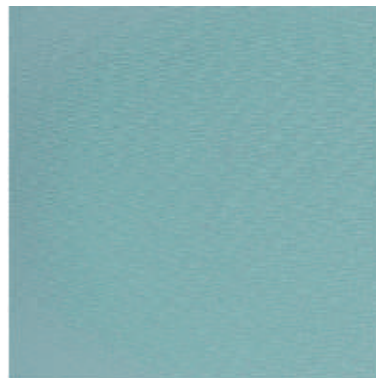

Kol./Col.: 5300



Kol./Col.: 0674

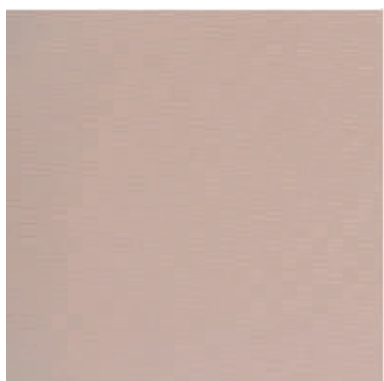

Kol./Col.: 5311

Badany parametr Tested Parameter	Wartość uzyskana Obtained Parameter								Nr normy No. of standard
Skład surowcowy Composition	100% PES								PN-P 04604
Szerokość Width	240 cm ± 2								PN-EN 1773
Masa Weight	140 g/m ² ± 9								PN-ISO 3801
Grubość Thickness	0,35 mm								PN-EN ISO 5084
Gama kolorów Colour range	21								-
Odporność wybarwień na światło Light fastness	kol./col. 800 7	kol./col. 522 5	kol./col. 526 4-5	kol./col. 5306 5	kol./col. 753 6	kol./col. 674 4-5	kol./col. 5311 3-4	kol./col. 672 4-5	PN-EN ISO 105-B02 (stopień / grad)
	kol./col. 2079 7	kol./col. 555 3	kol./col. 673 4-5	kol./col. 5300 4-5	kol./col. 671 5	kol./col. 0002 7-8	kol./col. 2810 6-7	kol./col. 510 5	
	kol./col. 558 5	kol./col. 554 5	kol./col. 668 5-6	kol./col. 670 4-5	kol./col. 669 5				
Transparentność Transparency	Półprzezroczysty (B) Semi-transparent (B)								-
Sposób cięcia Cutting process	Zimny nóż Cold								-
OekoTex OekoTex	TAK YES								-
Atest higieniczny Hygienic certificate	TAK YES								-
Absorpcja Absorption	kol./col. 800 20%	kol./col. 522 24%	kol./col. 526 44%	kol./col. 5306 78%	kol./col. 753 95%	kol./col. 674 86%	kol./col. 5311 26%	kol./col. 672 37%	-
	kol./col. 2079 10%	kol./col. 555 30%	kol./col. 673 81%	kol./col. 5300 37%	kol./col. 671 83%	kol./col. 0002 0%	kol./col. 2810 4%	kol./col. 510 49%	
	kol./col. 558 28%	kol./col. 554 36%	kol./col. 668 21%	kol./col. 670 69%	kol./col. 669 59%				
Transmisja Transmission	kol./col. 800 31%	kol./col. 522 35%	kol./col. 526 25%	kol./col. 5306 10%	kol./col. 753 2%	kol./col. 674 6%	kol./col. 5311 36%	kol./col. 672 27%	-
	kol./col. 2079 41%	kol./col. 555 32%	kol./col. 673 8%	kol./col. 5300 31%	kol./col. 671 8%	kol./col. 0002 50%	kol./col. 2810 46%	kol./col. 510 24%	
	kol./col. 558 34%	kol./col. 554 31%	kol./col. 668 38%	kol./col. 670 15%	kol./col. 669 20%				
Refleksja Reflection	kol./col. 800 49%	kol./col. 522 41%	kol./col. 526 31%	kol./col. 5306 12%	kol./col. 753 3%	kol./col. 674 8%	kol./col. 5311 38%	kol./col. 672 36%	-
	kol./col. 2079 48%	kol./col. 555 38%	kol./col. 673 11%	kol./col. 5300 33%	kol./col. 671 9%	kol./col. 0002 50%	kol./col. 2810 50%	kol./col. 510 27%	
	kol./col. 558 38%	kol./col. 554 33%	kol./col. 668 40%	kol./col. 670 16%	kol./col. 669 21%				
Średnia długość rolki An average roll lenght	30 mb								-

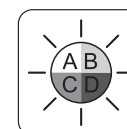



DIEGO PEARL III

PLAIN ROLLER FABRIC

MADE IN POLAND



COLLECTION DIEGO PEARL III



Kol. / Col. 0670

Kol. / Col. 0672

Kol. / Col. 0002

Rzeczywisty wygląd kolorów może odbiegać od prezentowanego na zdjęciach. /Actual color appearance may vary from the one presented in the photos.

Art. 205124 SZ / ZP / 240

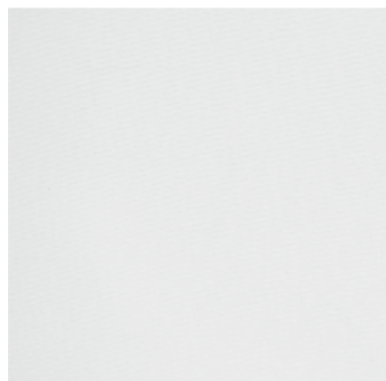

Kol./Col.: 0800

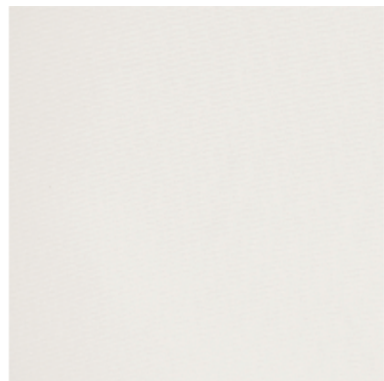

Kol./Col.: 0002

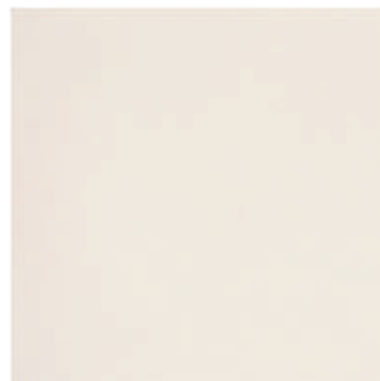

Kol./Col.: 2810



Kol./Col.: 2079



Kol./Col.: 0668

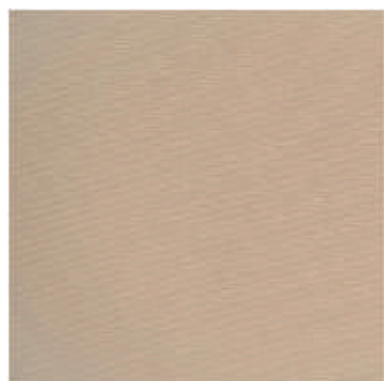

Kol./Col.: 0555



Kol./Col.: 0554



Kol./Col.: 0670

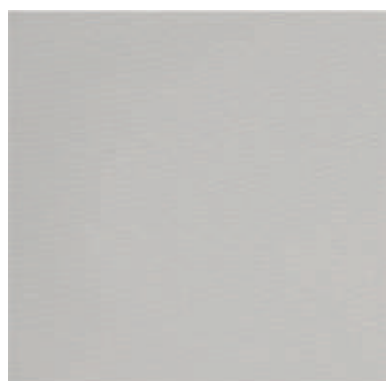

Kol./Col.: 0522

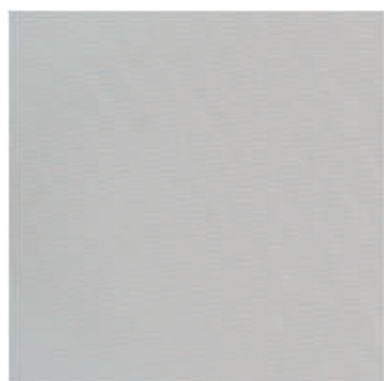

Kol./Col.: 0558

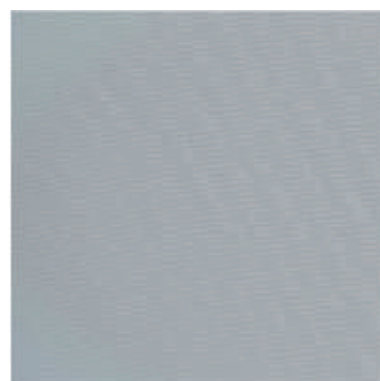

Kol./Col.: 0672



Kol./Col.: 0671



Kol./Col.: 0526

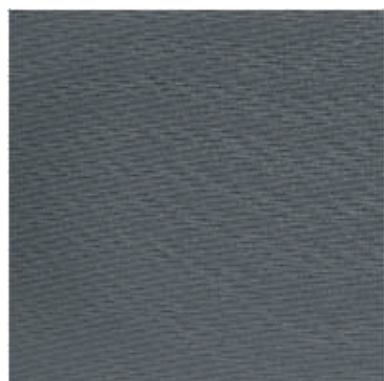

Kol./Col.: 0669

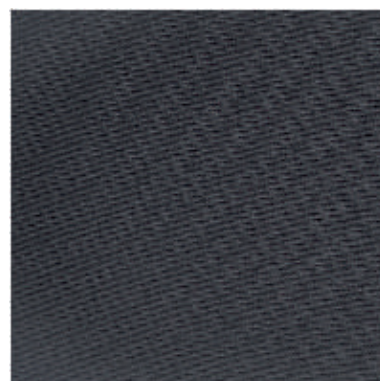

Kol./Col.: 5306



Kol./Col.: 0753

Rzeczywisty wygląd kolorów może odbiegać od prezentowanego na zdjęciach. /Actual color appearance may vary from the one presented in the photos.

Art. 205124 SZ / ZP / 240



Kol./Col.: 0673



Kol./Col.: 0510

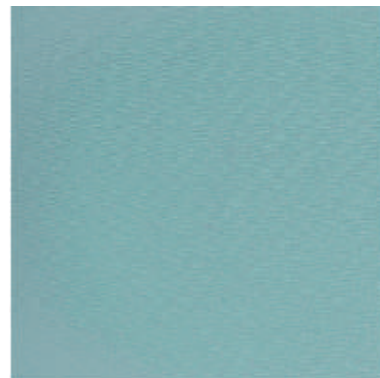

Kol./Col.: 5300



Kol./Col.: 0674

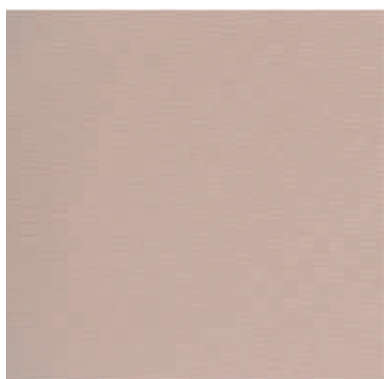

Kol./Col.: 5311

Badany parametr Tested Parameter	Wartość uzyskana Obtained Parameter								Nr normy No. of standard
Skład surowcowy Composition	100% PES								PN-P 04604
Szerokość Width	240 cm ± 2								PN-EN 1773
Masa Weight	139 g/m ² ± 7								PN-ISO 3801
Grubość Thickness	0,35 mm								PN-EN ISO 5084
Gama kolorów Colour range	21								-
Odporność wybarwień na światło Light fastness	kol./col. 800 7	kol./col. 522 5-6	kol./col. 526 5	kol./col. 5306 5	kol./col. 753 6	kol./col. 674 5	kol./col. 5311 5	kol./col. 672 5-6	PN-EN ISO 105-B02 (stopień / grad)
	kol./col. 2079 7	kol./col. 555 3	kol./col. 673 4-5	kol./col. 5300 4-5	kol./col. 671 5	kol./col. 0002 7-8	kol./col. 2810 6-7	kol./col. 510 5	
	kol./col. 558 5	kol./col. 554 5	kol./col. 668 5-6	kol./col. 670 5	kol./col. 669 5				
Transparentność Transparency	Półprzezroczysty (B) Semi-transparent (B)								-
Sposób cięcia Cutting process	Zimny nóż Cold								-
OekoTex OekoTex	TAK YES								-
Atest higieniczny Hygienic certificate	TAK YES								-
Absorpcja Absorption	kol./col. 800 3%	kol./col. 522 17%	kol./col. 526 29%	kol./col. 5306 46%	kol./col. 753 96%	kol./col. 674 84%	kol./col. 5311 18%	kol./col. 672 40%	-
	kol./col. 2079 11%	kol./col. 555 22%	kol./col. 673 81%	kol./col. 5300 47%	kol./col. 671 85%	kol./col. 0002 5%	kol./col. 2810 11%	kol./col. 510 56%	
	kol./col. 558 36%	kol./col. 554 23%	kol./col. 668 28%	kol./col. 670 71%	kol./col. 669 62%				
Transmisja Transmission	kol./col. 800 25%	kol./col. 522 16%	kol./col. 526 9%	kol./col. 5306 3%	kol./col. 753 0%	kol./col. 674 3%	kol./col. 5311 16%	kol./col. 672 14%	-
	kol./col. 2079 23%	kol./col. 555 13%	kol./col. 673 3%	kol./col. 5300 11%	kol./col. 671 2%	kol./col. 0002 26%	kol./col. 2810 23%	kol./col. 510 9%	
	kol./col. 558 14%	kol./col. 554 12%	kol./col. 668 17%	kol./col. 670 6%	kol./col. 669 9%				
Refleksja Reflection	kol./col. 800 72%	kol./col. 522 67%	kol./col. 526 62%	kol./col. 5306 51%	kol./col. 753 4%	kol./col. 674 13%	kol./col. 5311 66%	kol./col. 672 46%	-
	kol./col. 2079 67%	kol./col. 555 65%	kol./col. 673 16%	kol./col. 5300 41%	kol./col. 671 13%	kol./col. 0002 69%	kol./col. 2810 66%	kol./col. 510 35%	
	kol./col. 558 50%	kol./col. 554 65%	kol./col. 668 54%	kol./col. 670 23%	kol./col. 669 30%				
Średnia długość rolki An average roll length	30 mb								-

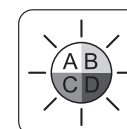



CARED

PLAIN ROLLER FABRIC

COLLECTION CARED



Kol. / Col. L300 ECRU
Kol. / Col. 006 BRZOSKWINIOWY / PEACH
Kol. / Col. 005 JASNY BEŻ / LIGHT BEIGE

Rzeczywisty wygląd kolorów może odbiegać od prezentowanego na zdjęciach. /Actual color appearance may vary from the one presented in the photos.

Art. 206601 SZ/K/O/200



Kol. / Col. 001 BIAŁY / WHITE



Kol. / Col. 002 JASNY SZARY
/ LIGHT GREY



Kol. / Col. L322 SZARY / GREY



Kol. / Col. 003 CIEMNY SZARY
/ DARK GREY

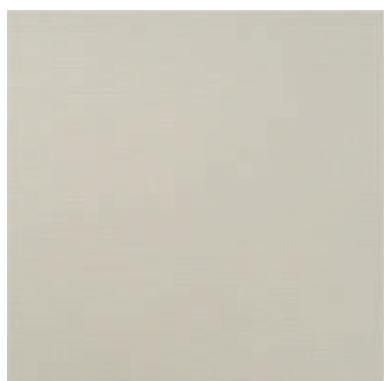

Kol. / Col. L300 ECRU



Kol. / Col. 004 KREMOWY
/ CREAM



Kol. / Col. 007 TOFU



Kol. / Col. 010 HUMUS



Kol. / Col. 005 JASNY BEŻ
/ LIGHT BEIGE



Kol. / Col. 008 BEŻ / BEIGE



Kol. / Col. 011 LEN / LINEN



Kol. / Col. 012 ANTRACYT
/ ANTRACITE



Kol. / Col. 006 BRZOSKWINIOWY
/ PEACH



Kol. / Col. 009 BRAŻOWY
/ BROWN



Kol. / Col. 013 ZIELONY
/ GREEN



Kol. / Col. 014 VINTAGE INDYGO

Rzeczywisty wygląd kolorów może odbiegać od prezentowanego na zdjęciach. / Actual color appearance may vary from the one presented in the photos.

Badany parametr Tested Parameter	Wartość uzyskana Obtained Parameter										Nr normy No. of standard
Skład surowcowy Composition	100% PES										PN-P 04604
Szerokość Width	200 cm ± 2										PN-EN 1773
Masa Weight	173 g/m ² ± 15										PN-ISO 3801
Grubość Thickness	0,3 mm										PN-EN ISO 5084
Gama kolorów Colour range	16										-
Odporność wybarwień na światło Light fastness	kol./col. 005	kol./col. 006	kol./col. 008	kol./col. 004	kol./col. 007	kol./col. 009	kol./col. 010	kol./col. 011	kol./col. L300	kol./col. L322	PN-EN ISO 105-B02 (stopień / grad)
	6	6-7		7							
	kol./col. 001	kol./col. 002	kol./col. 003	kol./col. 012	kol./col. 013	kol./col. 014	7-8				
Transparentność Transparency	Zaciemniający (C) Dimount (C)										-
Sposób cięcia Cutting process	Zimny nóż Cold										-
Absorpcja Absorption	kol./col. 001	kol./col. 002	kol./col. 003	kol./col. 004	kol./col. 005	kol./col. 006	kol./col. 007	kol./col. 008			-
	4%	44%	73%	24%	33%	28%	46%	49%			
Transmisja Transmission	kol./col. 009	kol./col. 010	kol./col. 011	kol./col. 012	kol./col. 013	kol./col. 014	kol./col. L300	kol./col. L322			-
	76%	60%	68%	88%	85%	88%	12%	68%			
Refleksja Reflection	kol./col. 001	kol./col. 002	kol./col. 003	kol./col. 004	kol./col. 005	kol./col. 006	kol./col. 007	kol./col. 008			-
	29%	7%	3%	19%	17%	13%	8%	11%			
Średnia długość rolki An average roll lenght	kol./col. 009	kol./col. 010	kol./col. 011	kol./col. 012	kol./col. 013	kol./col. 014	kol./col. L300	kol./col. L322			-
	3%	4%	4%	0%	0%	0%	23%	3%			
Średnia długość rolki An average roll lenght	kol./col. 001	kol./col. 002	kol./col. 003	kol./col. 004	kol./col. 005	kol./col. 006	kol./col. 007	kol./col. 008			-
	67%	49%	24%	57%	50%	59%	46%	40%			
Średnia długość rolki An average roll lenght	kol./col. 009	kol./col. 010	kol./col. 011	kol./col. 012	kol./col. 013	kol./col. 014	kol./col. L300	kol./col. L322			-
	21%	36%	28%	12%	15%	12%	65%	29%			
Średnia długość rolki An average roll lenght	40 mb										-

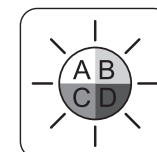

QUARTZ

PLAIN ROLLER FABRIC

MADE IN POLAND



COLLECTION QUARTZ

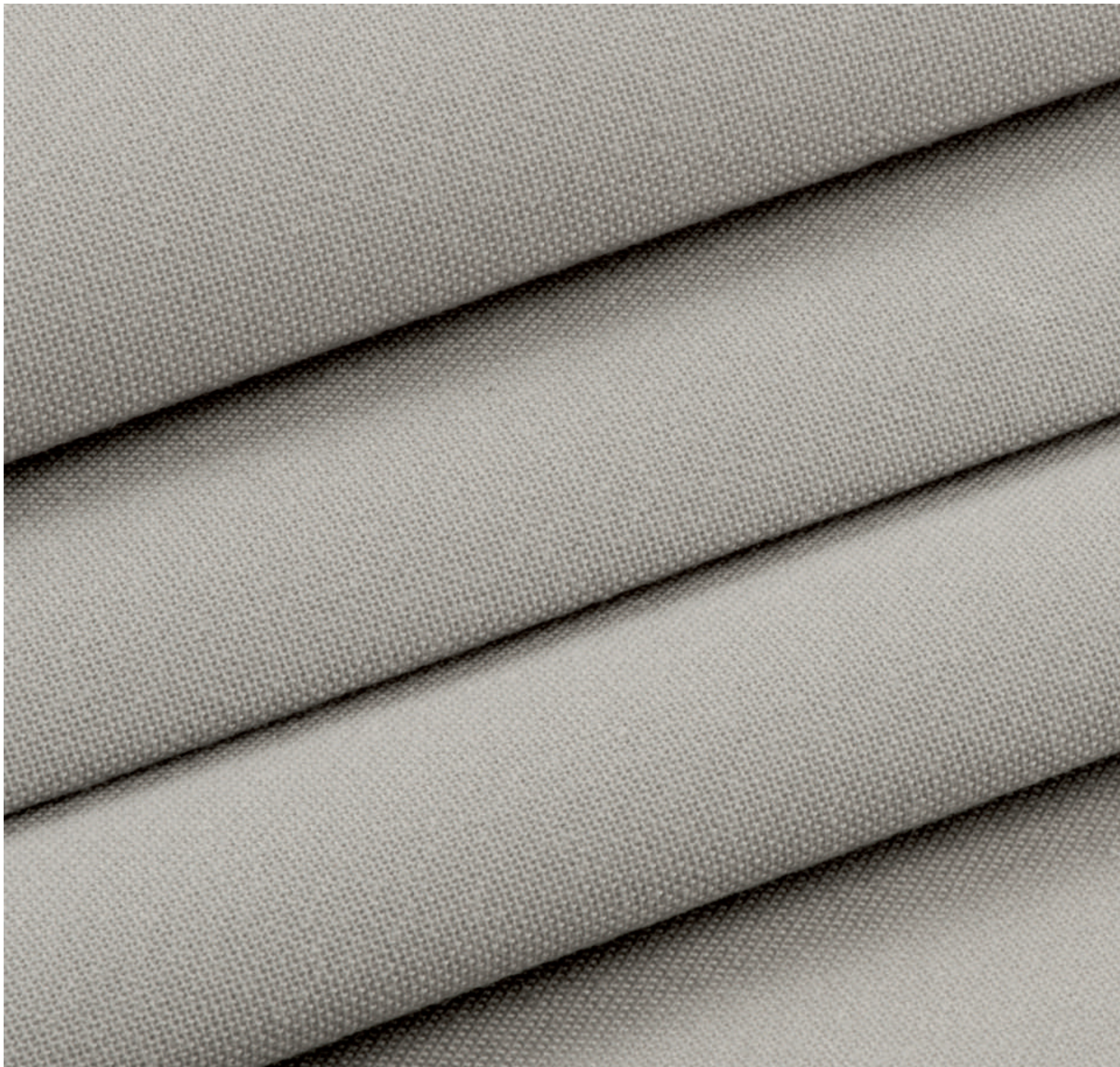

Kol. / Col. 626

Rzeczywisty wygląd kolorów może odbiegać od prezentowanego na zdjęciach. /Actual color appearance may vary from the one presented in the photos.

Art. 205217 SZ / B /255



Kol. / Col. 0002



Kol. / Col. 626



Kol. / Col. 2989

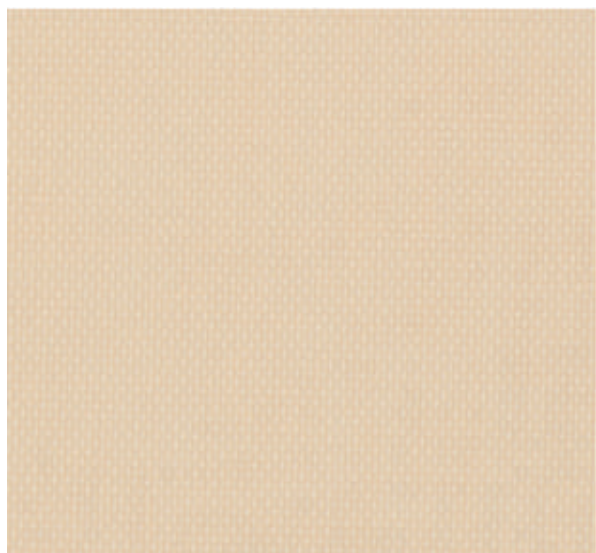

Kol. / Col. 628



Kol. / Col. 624

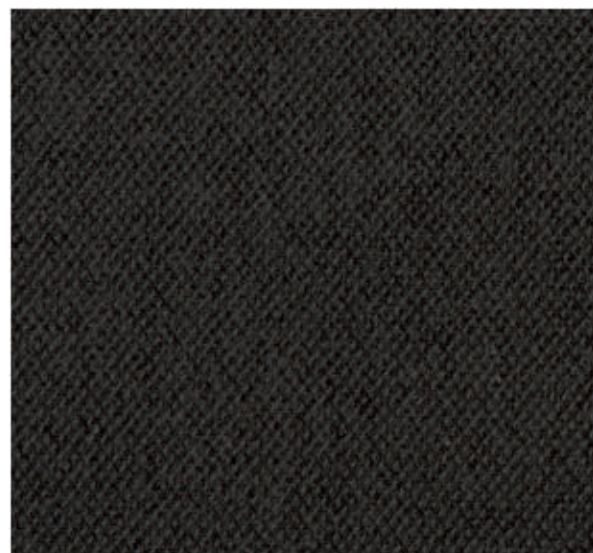

Kol. / Col. 2913



Kol. / Col. 2866

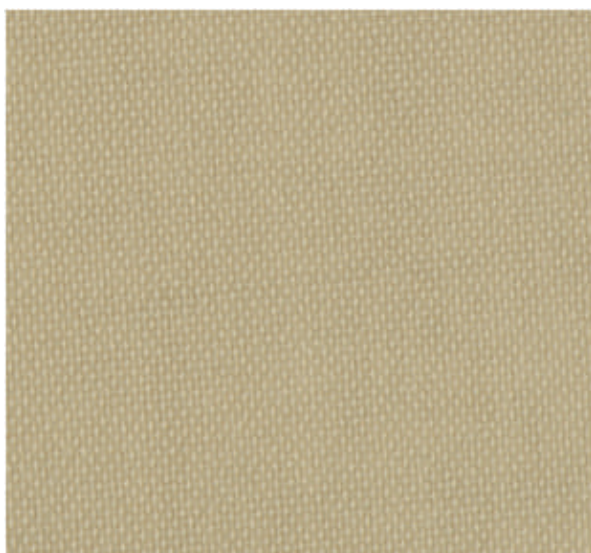

Kol. / Col. 2927



Kol. / Col. 4212

Rzeczywisty wygląd kolorów może odbiegać od prezentowanego na zdjęciach. /Actual color appearance may vary from the one presented in the photos.

Badany parametr Tested Parameter	Wartość uzyskana Obtained Parameter					Nr normy No. of standard
Skład surowcowy Composition	100% PES					PN-P 04604
Szerokość Width	255 cm +2/-1					PN-EN 1773
Masa Weight	210 g/m ² ±10					PN-ISO 3801
Grubość Thickness	0,5 mm ±0,1					PN-EN ISO 5084
Gama kolorów Colour range	9					-
Odporność wybarwień na światło Light fastness	kol./col. 002 7	kol./col. 626 6-7	kol./col. 2989 6-7	kol./col. 628 6-7	kol./col. 624 5-6	PN-EN ISO 105-B02 (stopień / grad)
	kol./col. 2913 6-7	kol./col. 2866 5-6	kol./col. 2927 6	kol./col. 4212 4-5		
Transparentność Transparency	Półprzezroczysty (B) Semi-transparent (B)					-
Sposób cięcia Cutting process	Zimny nóż Cold					-
OekoTex OekoTex	TAK YES					-
Atest higieniczny Hygienic certificate	TAK YES					-
Absorpcja Absorption	kol./col. 002 1%	kol./col. 626 22%	kol./col. 2989 46%	kol./col. 628 11%	kol./col. 624 37%	-
	kol./col. 2913 74%	kol./col. 2866 35%	kol./col. 2927 34%	kol./col. 4212 90%		
Transmisja Transmission	kol./col. 002 48%	kol./col. 626 37%	kol./col. 2989 25%	kol./col. 628 42%	kol./col. 624 30%	-
	kol./col. 2913 14%	kol./col. 2866 31%	kol./col. 2927 31%	kol./col. 4212 7%		
Refleksja Reflection	kol./col. 002 51%	kol./col. 626 41%	kol./col. 2989 29%	kol./col. 628 47%	kol./col. 624 33%	-
	kol./col. 2913 13%	kol./col. 2866 34%	kol./col. 2927 35%	kol./col. 4212 3%		
Średnia długość rolki An average roll lenght	30 mb					-

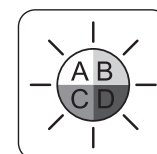
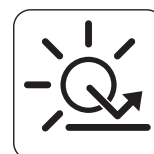



BLACKOUT I

MELANGE BLACKOUT SILVER

COLLECTION BLACKOUT I

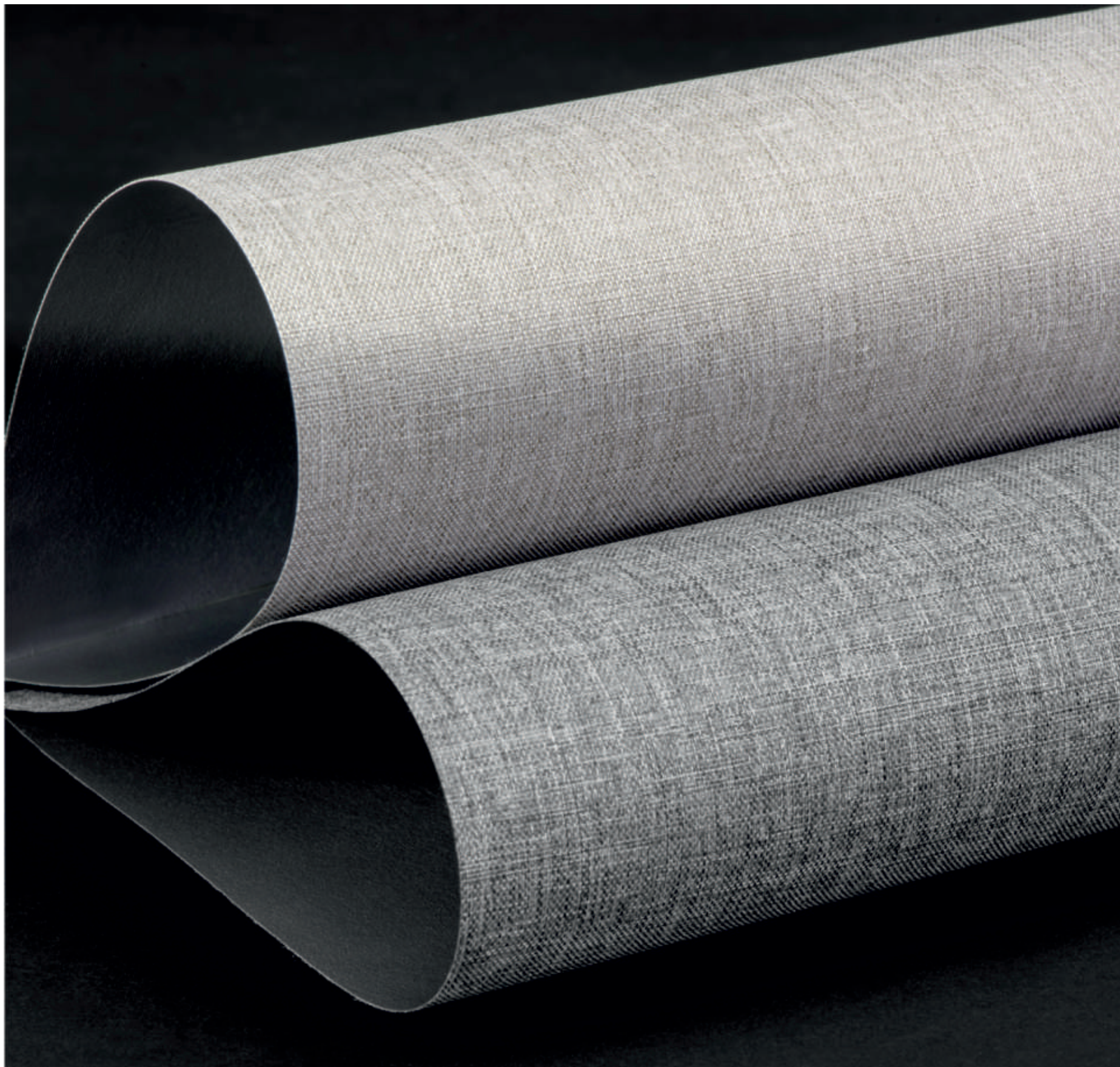

Kol. / Col. 0014 | 6558
Kol. / Col. 0016 | 6558

Rzeczywisty wygląd kolorów może odbiegać od prezentowanego na zdjęciach. /Actual color appearance may vary from the one presented in the photos.

Art. 206558 SZ / BLACK OUT I 206585 SZ / BLACK OUT



Kol. / Col. 0024 | 6585



Kol. / Col. 0015 | 6558

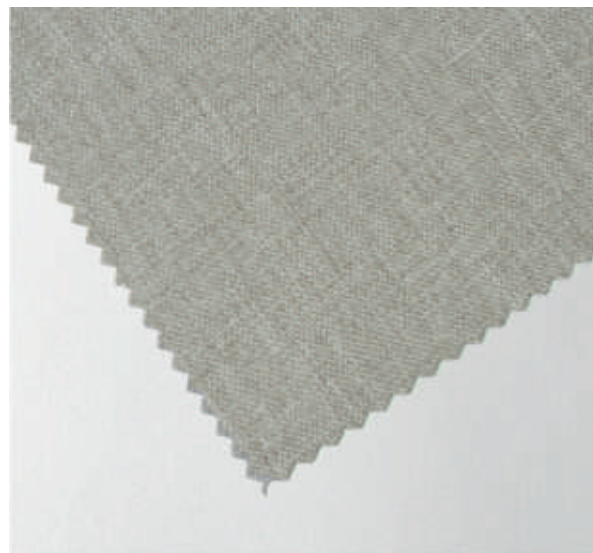

Kol. / Col. 0014 | 6558

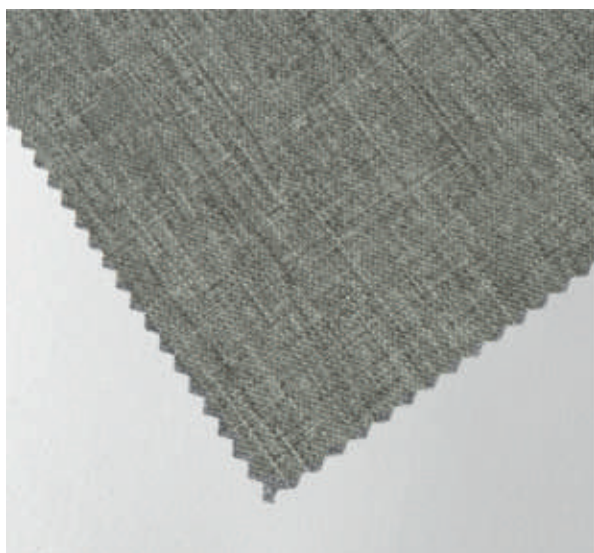

Kol. / Col. 0016 | 6558

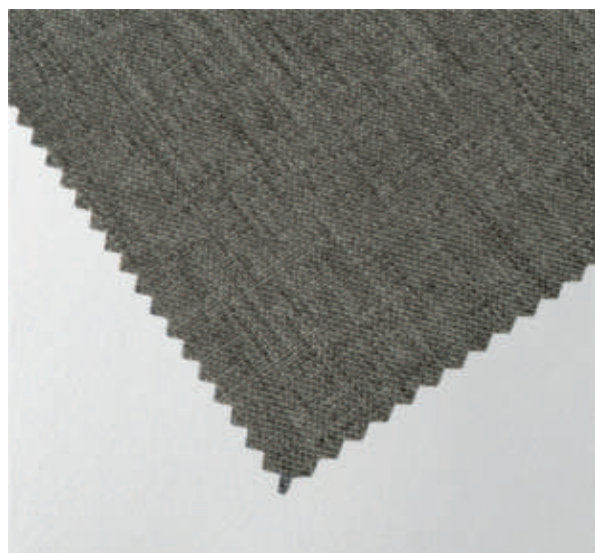

Kol. / Col. 0017 | 6558

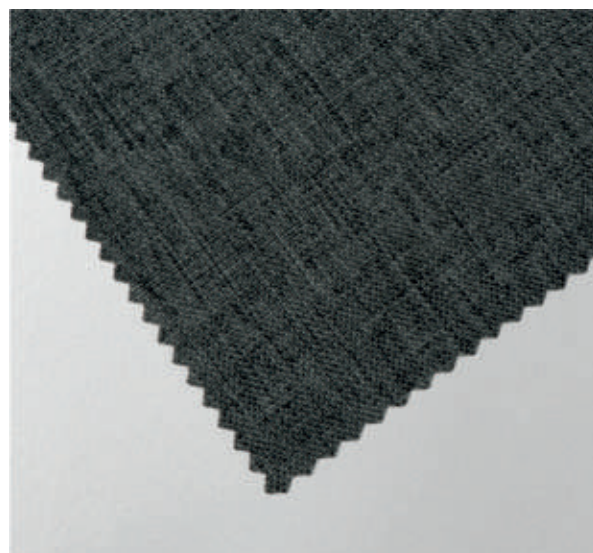

Kol. / Col. 0018 | 6558

Badany parametr Tested Parameter	Wartość uzyskana Obtained Parameter					Nr normy No. of standard	
	art. 6558		art. 6585				
Skład surowcowy Composition	100% PES					PN-P 04604	
Szerokość Width	200 cm ± 2					PN-EN 1773	
Masa Weight	245 g/m ² ± 5%		240 g/m ² ± 5%			PN-ISO 3801	
Grubość Thickness	0,4 mm		0,45 mm			PN-EN ISO 5084	
Gama kolorów Colour range	5		1			-	
Odporność wybarwień na światło Light fastness	kol./col. 0015 6	kol./col. 0014 5-6	kol./col. 0016 5-6	kol./col. 0017 6	kol./col. 0018 5-6	kol./col. 0024 7-8	PN-EN ISO 105-B02 (stopień / grad)
Transparentność Transparency	Black Out (D) Black Out (D)					-	
Sposób cięcia Cutting process	Zimny nóż Cold					-	
Absorpcja Absorption	Na życzenie Klienta At the customer's request					-	
Transmisja Transmission	0%					-	
Refleksja Reflection	kol./col. 0015 56%	kol./col. 0014 56%	kol./col. 0016 60%	kol./col. 0017 58%	kol./col. 0018 71%	kol./col. 0024 57%	-
Średnia długość rolki An average roll length	30 mb					-	

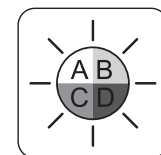



BLACKOUT II

PLAIN BLACKOUT SILVER

COLLECTION BLACKOUT II

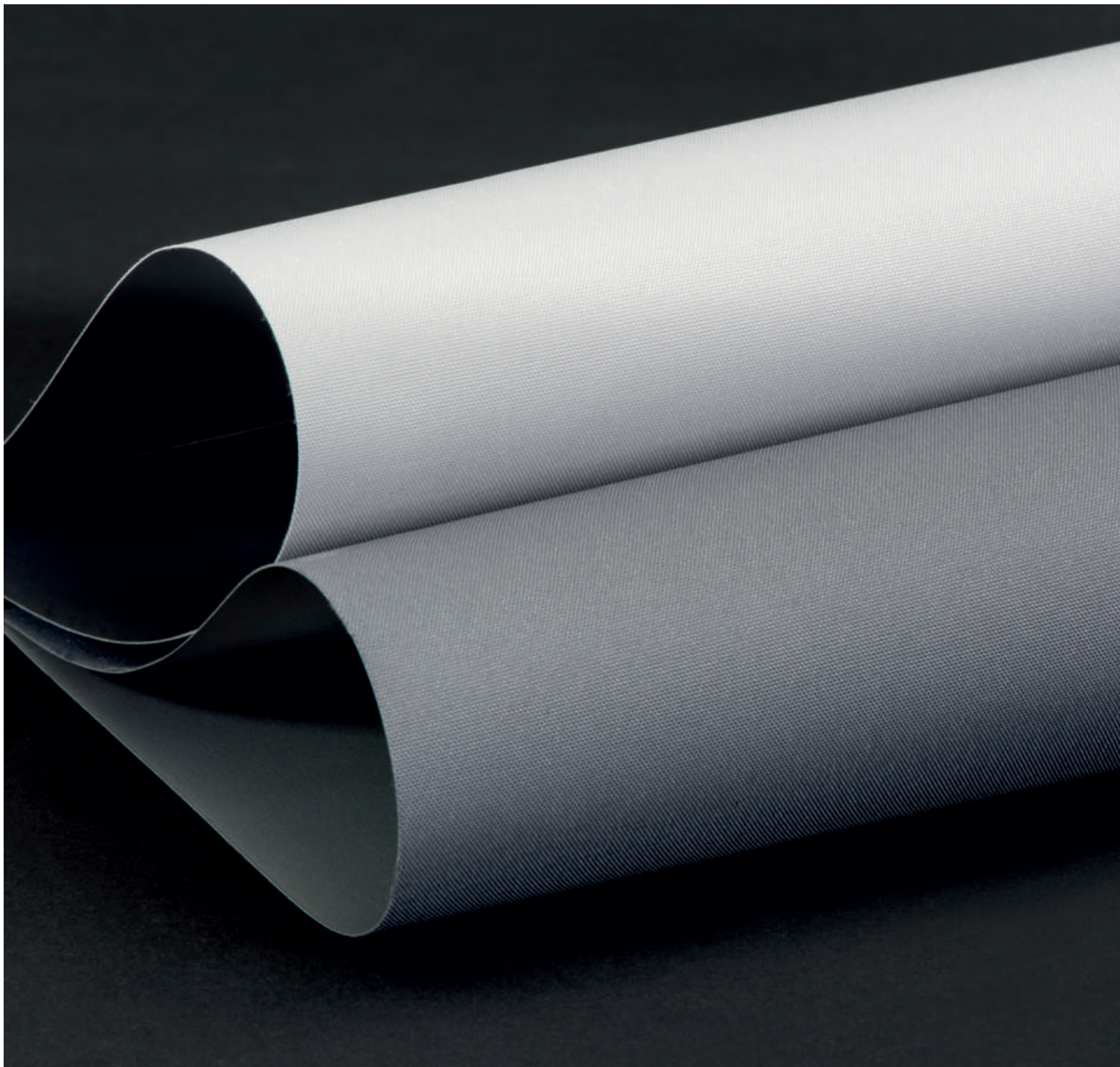

Kol. / Col. 0021
Kol. / Col. 0022

Rzeczywisty wygląd kolorów może odbiegać od prezentowanego na zdjęciach. /Actual color appearance may vary from the one presented in the photos.

Art. 206560 SZ / BLACKOUT



Kol. / Col. 0025

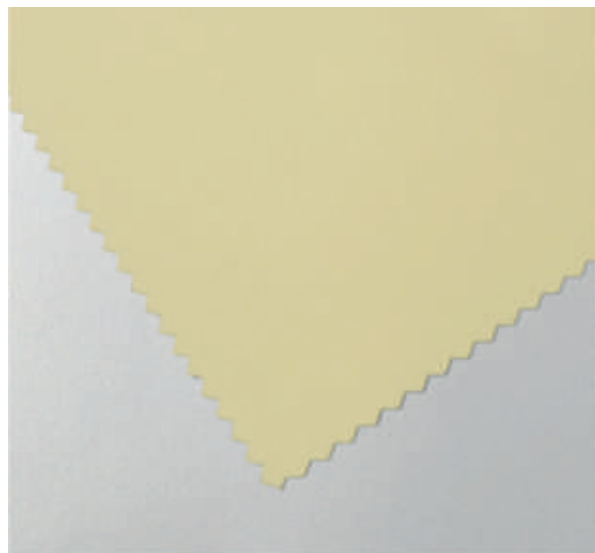

Kol. / Col. 0019

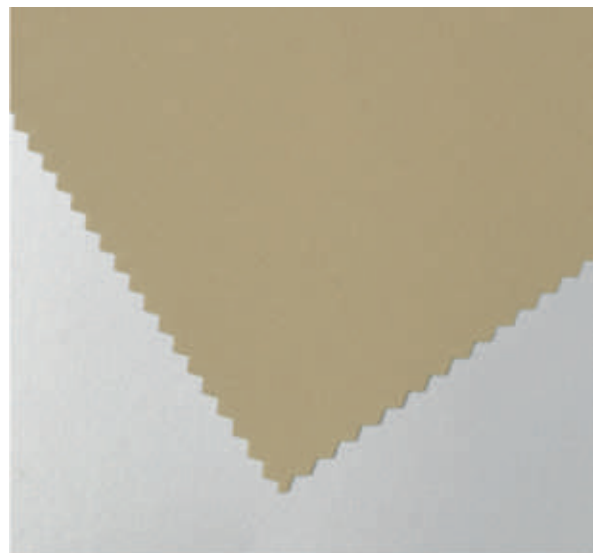

Kol. / Col. 0020

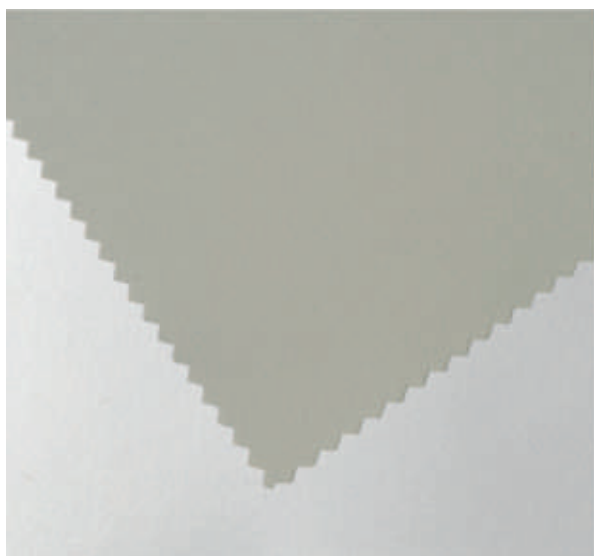

Kol. / Col. 0021

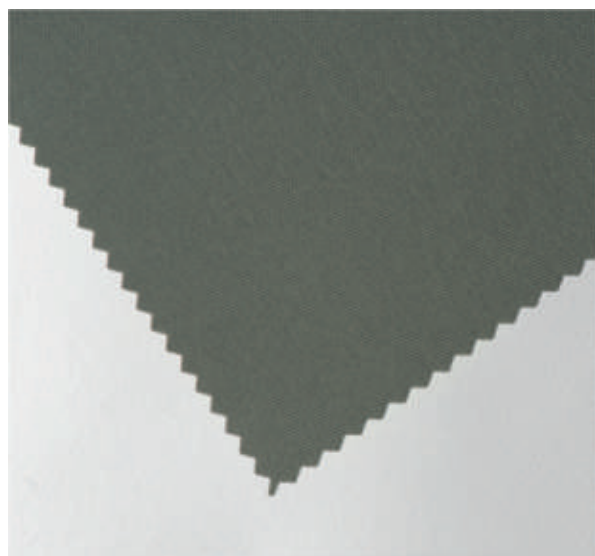

Kol. / Col. 0022

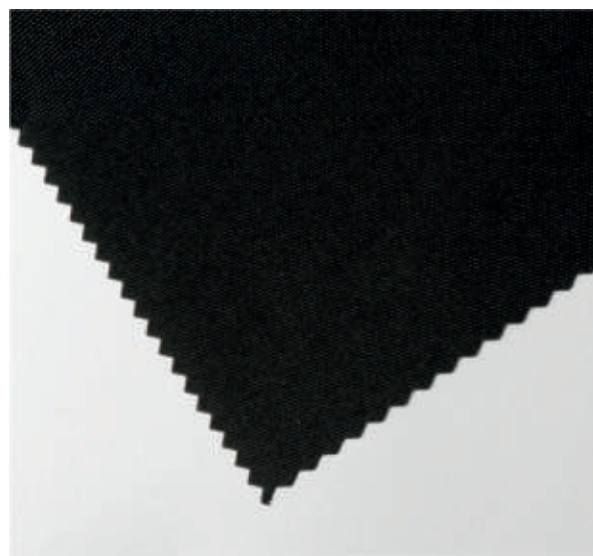

Kol. / Col. 0023

Badany parametr Tested Parameter	Wartość uzyskana Obtained Parameter						Nr normy No. of standard
Skład surowcowy Composition	100% PES						PN-P 04604
Szerokość Width	200 cm ± 2						PN-EN 1773
Masa Weight	245 g/m ² ± 5%						PN-ISO 3801
Grubość Thickness	0,35 mm						PN-EN ISO 5084
Gama kolorów Colour range	6						-
Odporność wybarwień na światło Light fastness	kol./col. 0025 6-7	kol./col. 0019 6	kol./col. 0020 5-6	kol./col. 0021 5-6	kol./col. 0022 5	kol./col. 0023 4-5	PN-EN ISO 105-B02 (stopień / grad)
Transparentność Transparency	Black Out (D) Black Out (D)						-
Sposób cięcia Cutting process	Zimny nóż Cold						-
Absorpcja Absorption	Na życzenie Klienta At the customer's request						-
Transmisja Transmission	0%						-
Refleksja Reflection	kol./col. 0025 62%	kol./col. 0019 62%	kol./col. 0020 74%	kol./col. 0021 70%	kol./col. 0022 61%	kol./col. 0023 65%	-
Średnia długość rolki An average roll lenght	30 mb						-

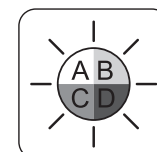



SEVILA THERMO DUO

PLAIN ROLLER FABRIC

MADE IN POLAND



COLLECTION SEVILA THERMO DUO

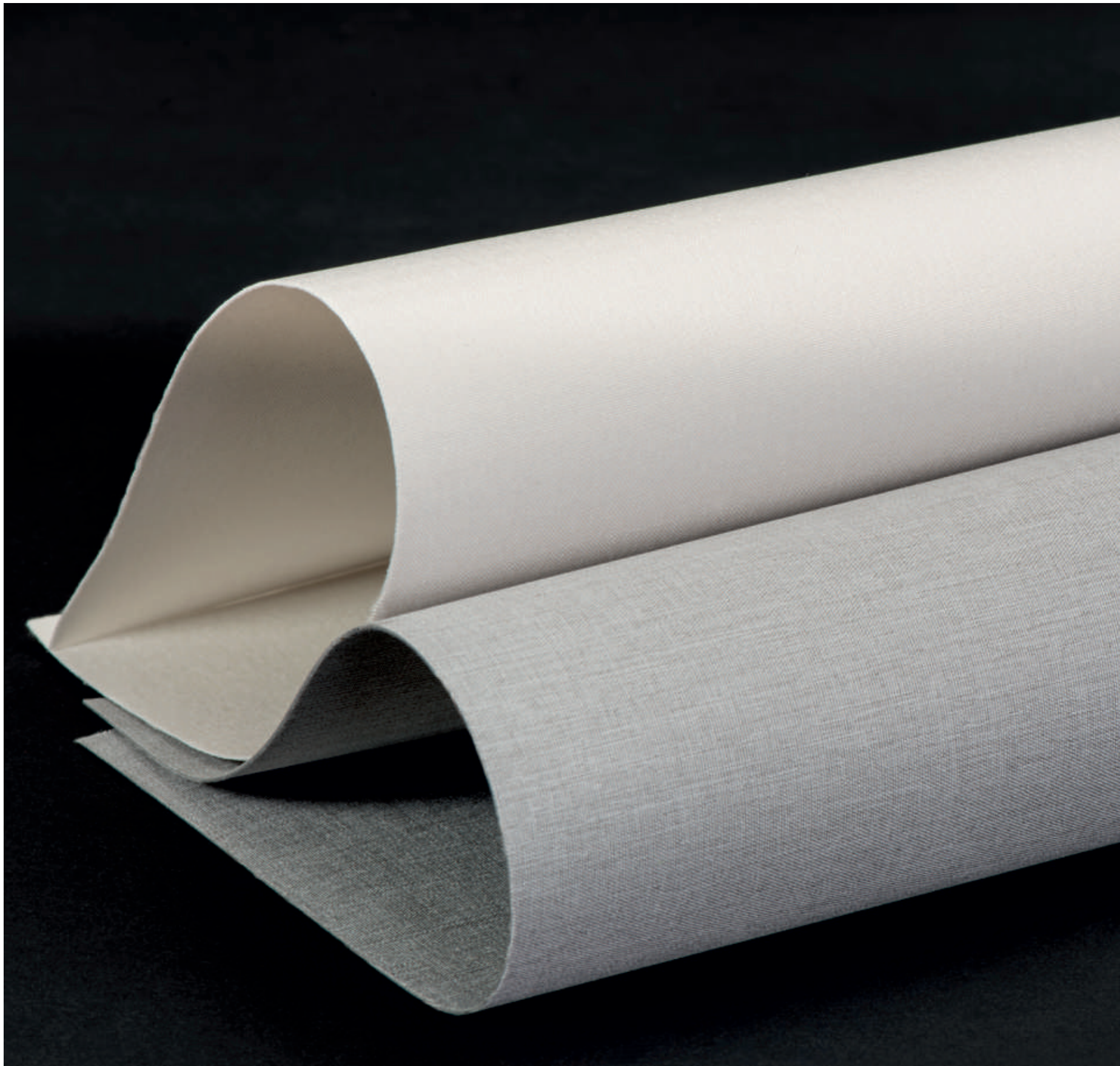

Kol. / Col. 0657
Kol. / Col. 0564

Rzeczywisty wygląd kolorów może odbiegać od prezentowanego na zdjęciach. /Actual color appearance may vary from the one presented in the photos.

Art. 206289 AN / B / LAMx2

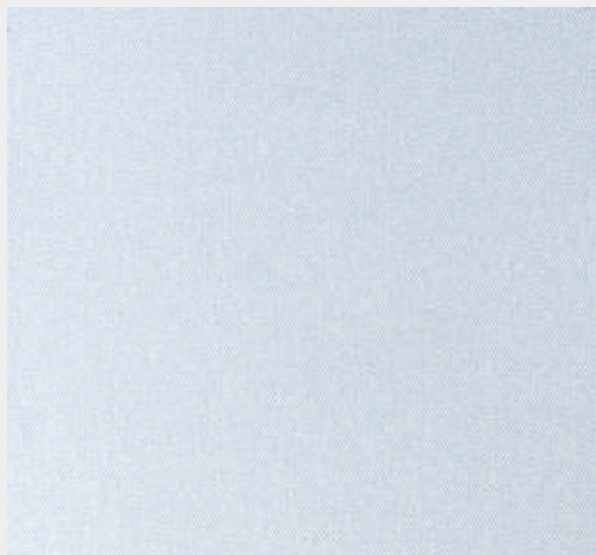

Kol. / Col. 0800

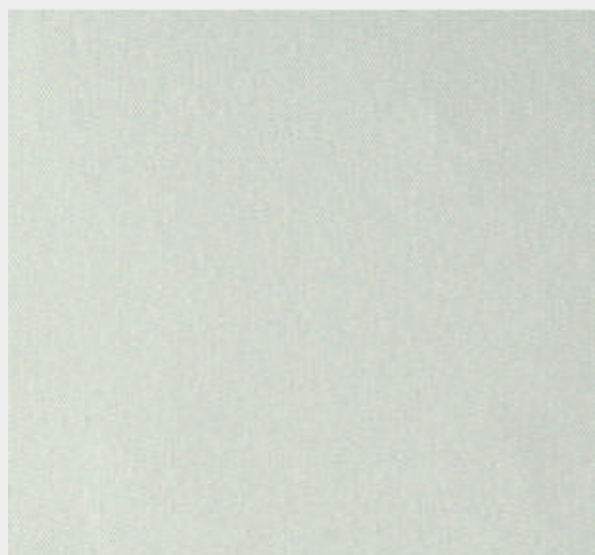

Kol. / Col. 0657



Kol. / Col. 0654



Kol. / Col. 0533



Kol. / Col. 0564



Kol. / Col. 0505

Badany parametr Tested Parameter	Wartość uzyskana Obtained Parameter						Nr normy No. of standard
Skład surowcowy Composition	100% PES						PN-P 04604
Szerokość Width	200 cm ± 1						PN-EN 1773
Masa Weight	405 g/m ² ± 20						PN-ISO 3801
Grubość Thickness	0,7 mm						PN-EN ISO 5084
Gama kolorów Colour range	6						-
Odporność wybarwień na światło Light fastness	5-6						PN-EN ISO 105-B02
Transparentność Transparency	Black Out (D) Black Out (D)						-
Sposób cięcia Cutting process	Zimny nóż Cold						-
OekoTex OekoTex	TAK YES						-
Atest higieniczny Hygienic certificate	TAK YES						-
Absorpcja Absorption	kol./col. 533 48%	kol./col. 800 24%	kol./col. 657 13%	kol./col. 654 22%	kol./col. 564 56%	kol./col. 505 69%	-
Transmisja Transmission	0%						-
Refleksja Reflection	kol./col. 533 52%	kol./col. 800 76%	kol./col. 657 87%	kol./col. 654 78%	kol./col. 564 44%	kol./col. 505 31%	-
Średnia długość rolki An average roll lenght	30 mb						-

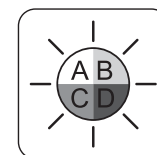



SEVILA THERMO

PLAIN ROLLER FABRIC

MADE IN POLAND



COLLECTION SEVILA THERMO

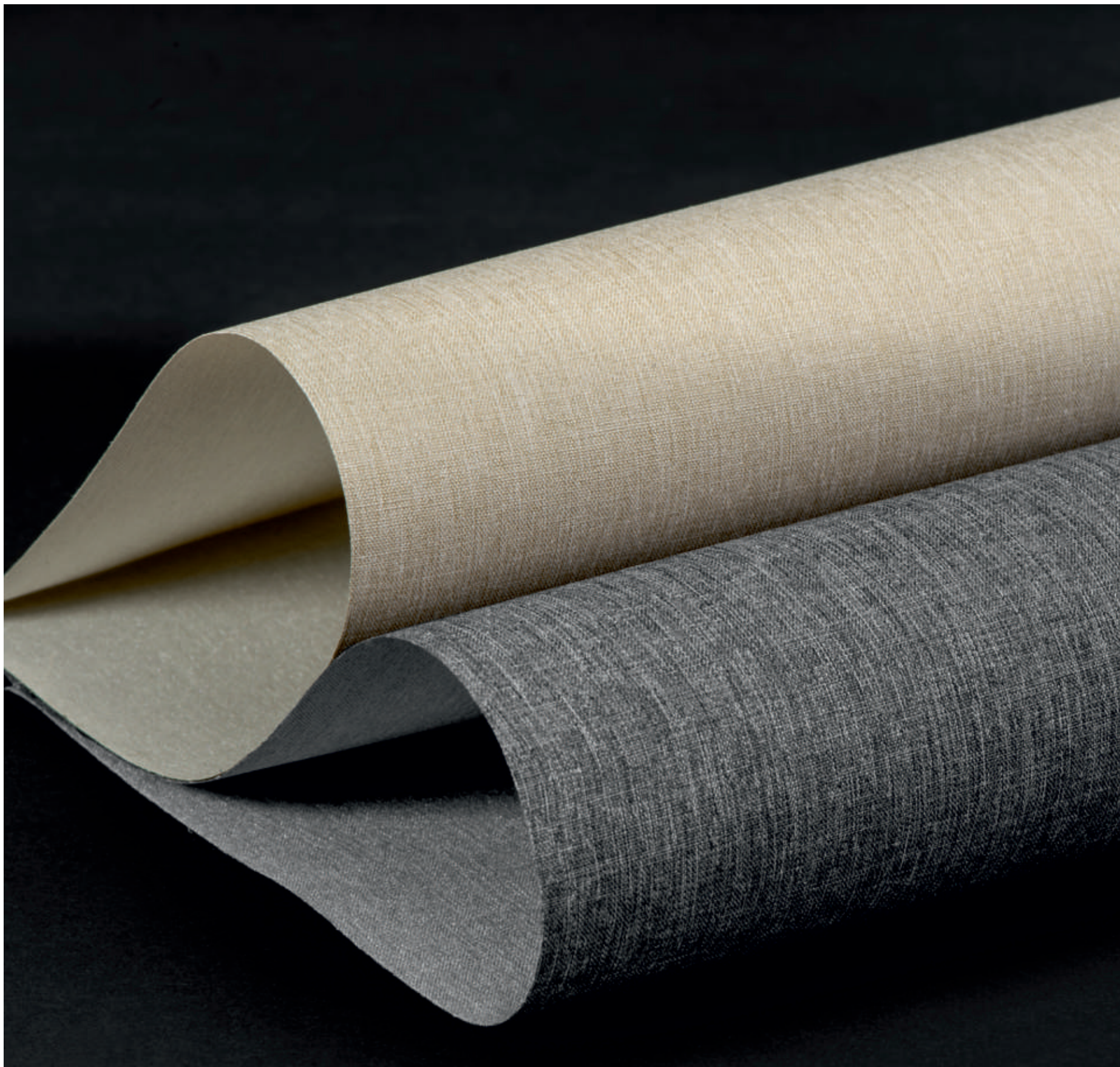

Kol. / Col. 7686
Kol. / Col. 0842

Rzeczywisty wygląd kolorów może odbiegać od prezentowanego na zdjęciach. /Actual color appearance may vary from the one presented in the photos.

Art. 206289 SZ / PERŁA



Kol. / Col. 0800



Kol. / Col. 0002



Kol. / Col. 7686



Kol. / Col. 0534*



Kol. / Col. 0533



Kol. / Col. 0505



Kol. / Col. 0842



Kol. / Col. 0841



Kol. / Col. 0500



Kol. / Col. 0843



Kol. / Col. 0845

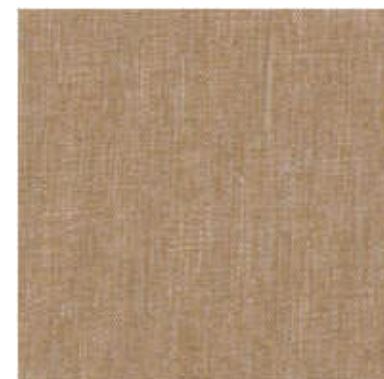

Kol. / Col. 0506



Kol. / Col. 0503



Kol. / Col. 0501

* Kolor na zamówienie klienta / * Colors on request

Rzeczywisty wygląd kolorów może odbiegać od prezentowanego na zdjęciach. / Actual color appearance may vary from the one presented in the photos.

Badany parametr Tested Parameter	Wartość uzyskana Obtained Parameter							Nr normy No. of standard
Skład surowcowy Composition	100% PES							PN-P 04604
Szerokość Width	200 cm ± 2							PN-EN 1773
Max szerokość pod indywidualne zamówienie klienta (minimum zamówieniowe 250 mb) The maximum width for individual order (MAQ 250 lm)	250 cm							PN-EN 1773
Masa Weight	143 g/m ² ± 7							PN-ISO 3801
Grubość Thickness	0,3 mm							PN-EN ISO 5084
Gama kolorów Colour range	14							-
Odporność wybarwień na światło Light fastness	5-6							PN-EN ISO 105-B02
Transparentność Transparency	Półprzezroczysty (B) Semi transparent (B)							-
Sposób cięcia Cutting process	Zimny nóż Cold							-
OekoTex OekoTex	TAK YES							-
Atest higieniczny Hygienic certificate	TAK YES							-
Absorpcja Absorption	kol./col. 501	kol./col. 503	kol./col. 505	kol./col. 506	kol./col. 533	kol./col. 841	kol./col. 842	-
	16%	21%	32%	28%	17%	28%	43%	
Transmisja Transmission	kol./col. 843	kol./col. 7686	kol./col. 800	kol./col. 002	kol./col. 534	kol./col. 845	kol./col. 500	-
	20%	18%	7%	6%	24%	41%	25%	
Refleksja Reflection	kol./col. 501	kol./col. 503	kol./col. 505	kol./col. 506	kol./col. 533	kol./col. 841	kol./col. 842	-
	16%	11%	5%	8%	12%	9%	3%	
Refleksja Reflection	kol./col. 843	kol./col. 7686	kol./col. 800	kol./col. 002	kol./col. 534	kol./col. 845	kol./col. 500	-
	13%	12%	20%	20%	12%	1%	8%	
Refleksja Reflection	kol./col. 501	kol./col. 503	kol./col. 505	kol./col. 506	kol./col. 533	kol./col. 841	kol./col. 842	-
	69%	68%	63%	65%	71%	63%	54%	
Refleksja Reflection	kol./col. 843	kol./col. 7686	kol./col. 800	kol./col. 002	kol./col. 534	kol./col. 845	kol./col. 500	-
	68%	70%	73%	74%	63%	58%	67%	
Średnia długość rolki An average roll lenght	30 mb							-

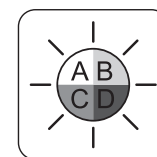



DIEGO

PLAIN ROLLER FABRIC

MADE IN POLAND



COLLECTION **DIEGO**

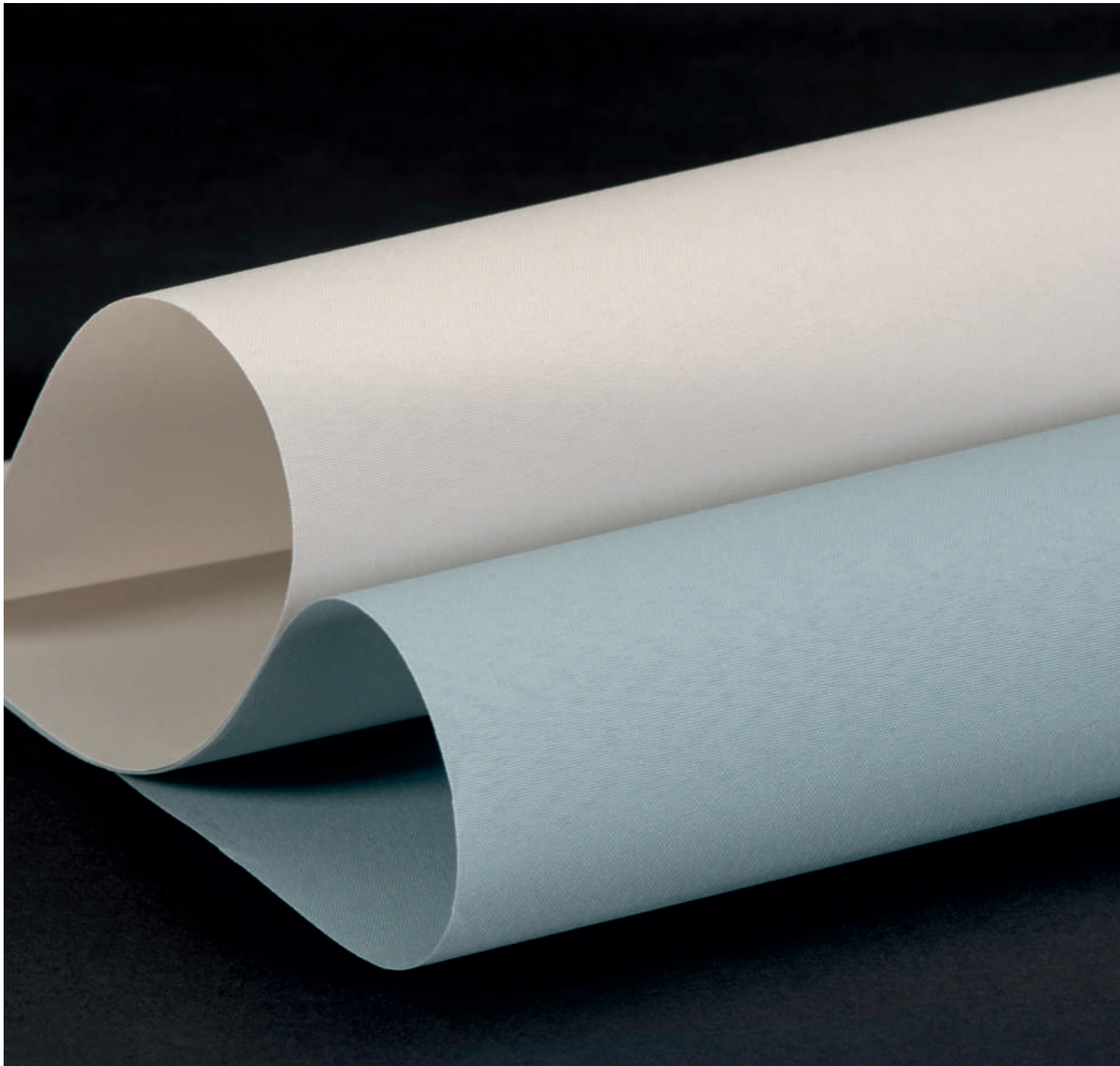

Kol. / Col. 0551*
Kol. / Col. 5300*

Rzeczywisty wygląd kolorów może odbiegać od prezentowanego na zdjęciach. /Actual color appearance may vary from the one presented in the photos.

Art. 205124 SZ

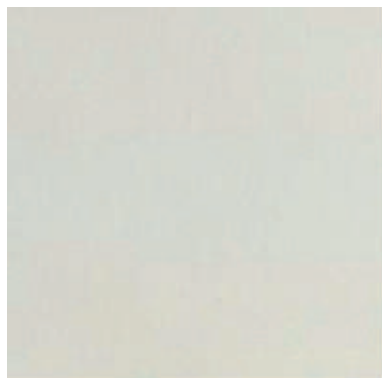

Kol. / Col. 0552*

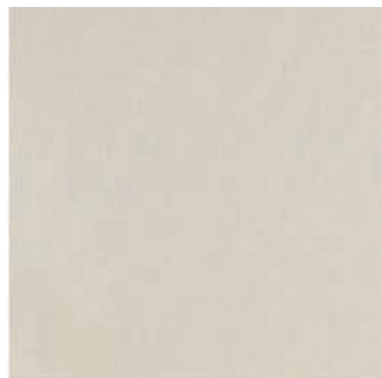

Kol. / Col. 0551*

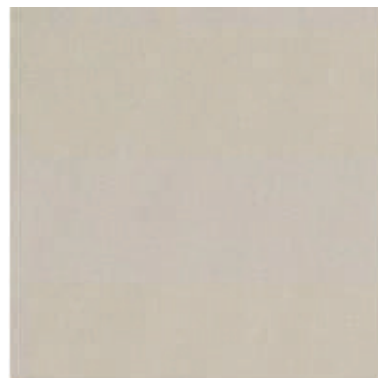

Kol. / Col. 0553*

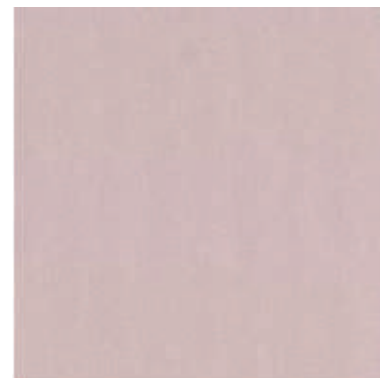

Kol. / Col. 5311*



Kol. / Col. 0555*



Kol. / Col. 0554*



Kol. / Col. 0561*



Kol. / Col. 5306*



Kol. / Col. 0550*



Kol. / Col. 0558*



Kol. / Col. 0559*



Kol. / Col. 5300*

*Dostępne tylko na zamówienie / Available only on request

Rzeczywisty wygląd kolorów może odbiegać od prezentowanego na zdjęciach. / Actual color appearance may vary from the one presented in the photos.

Badany parametr Tested Parameter	Wartość uzyskana Obtained Parameter	Nr normy No. of standard																				
Skład surowcowy Composition:	100% PES	PN-P 04604																				
Szerokość Width:	200 cm ± 2	PN-EN 1773																				
Max szerokość pod indywidualne zamówienie klienta (minimum zamówieniowe 250 mb) The maximum width for individual order (MOQ 250 mb)	250 cm	PN-EN 1773																				
Masa Weight:	137 g/m ² ± 7	PN ISO 3801																				
Grubość Thickness:	0,3 mm	PN-EN ISO 5084																				
Gama kolorów Colour range:	12	-																				
Odporność wybarwień na światło Light fastness	5-6	PN-EN ISO 105-B02 (stopień / grad)																				
Transparentność Transparency	Półprzezroczysty (B) Semi-transparent (B)	-																				
Sposób cięcia Cutting process	Zimny nóż Cold	-																				
OekoTex OekoTex	TAK YES	-																				
Atest higieniczny Hygienic certificate	TAK YES	-																				
Absorpcja Absorption	Na życzenie klienta At the customer's request	-																				
Transmisja Transmission	<table border="1"> <tr> <td>kol./col. 552</td> <td>kol./col. 550</td> <td>kol./col. 553</td> <td>kol./col. 559</td> <td>kol./col. 5300</td> <td>kol./col. 561</td> <td>kol./col. 5306</td> <td>kol./col. 555</td> <td>kol./col. 554</td> <td>kol./col. 558</td> </tr> <tr> <td>51%</td> <td>48%</td> <td>43%</td> <td>23%</td> <td>35%</td> <td>14%</td> <td>12%</td> <td>39%</td> <td>32%</td> <td>38%</td> </tr> </table>	kol./col. 552	kol./col. 550	kol./col. 553	kol./col. 559	kol./col. 5300	kol./col. 561	kol./col. 5306	kol./col. 555	kol./col. 554	kol./col. 558	51%	48%	43%	23%	35%	14%	12%	39%	32%	38%	-
kol./col. 552	kol./col. 550	kol./col. 553	kol./col. 559	kol./col. 5300	kol./col. 561	kol./col. 5306	kol./col. 555	kol./col. 554	kol./col. 558													
51%	48%	43%	23%	35%	14%	12%	39%	32%	38%													
Refleksja Reflection	<table border="1"> <tr> <td>kol./col. 552</td> <td>kol./col. 550</td> <td>kol./col. 553</td> <td>kol./col. 559</td> <td>kol./col. 5300</td> <td>kol./col. 561</td> <td>kol./col. 5306</td> <td>kol./col. 555</td> <td>kol./col. 554</td> <td>kol./col. 558</td> </tr> <tr> <td>45%</td> <td>43%</td> <td>39%</td> <td>19%</td> <td>32%</td> <td>13%</td> <td>12%</td> <td>34%</td> <td>31%</td> <td>35%</td> </tr> </table>	kol./col. 552	kol./col. 550	kol./col. 553	kol./col. 559	kol./col. 5300	kol./col. 561	kol./col. 5306	kol./col. 555	kol./col. 554	kol./col. 558	45%	43%	39%	19%	32%	13%	12%	34%	31%	35%	-
kol./col. 552	kol./col. 550	kol./col. 553	kol./col. 559	kol./col. 5300	kol./col. 561	kol./col. 5306	kol./col. 555	kol./col. 554	kol./col. 558													
45%	43%	39%	19%	32%	13%	12%	34%	31%	35%													
Średnia długość rolki An average roll length	30 mb	-																				

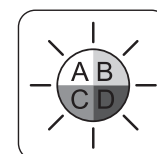



DIEGO PEARL

PLAIN ROLLER FABRIC

MADE IN POLAND



COLLECTION **DIEGO PEARL**

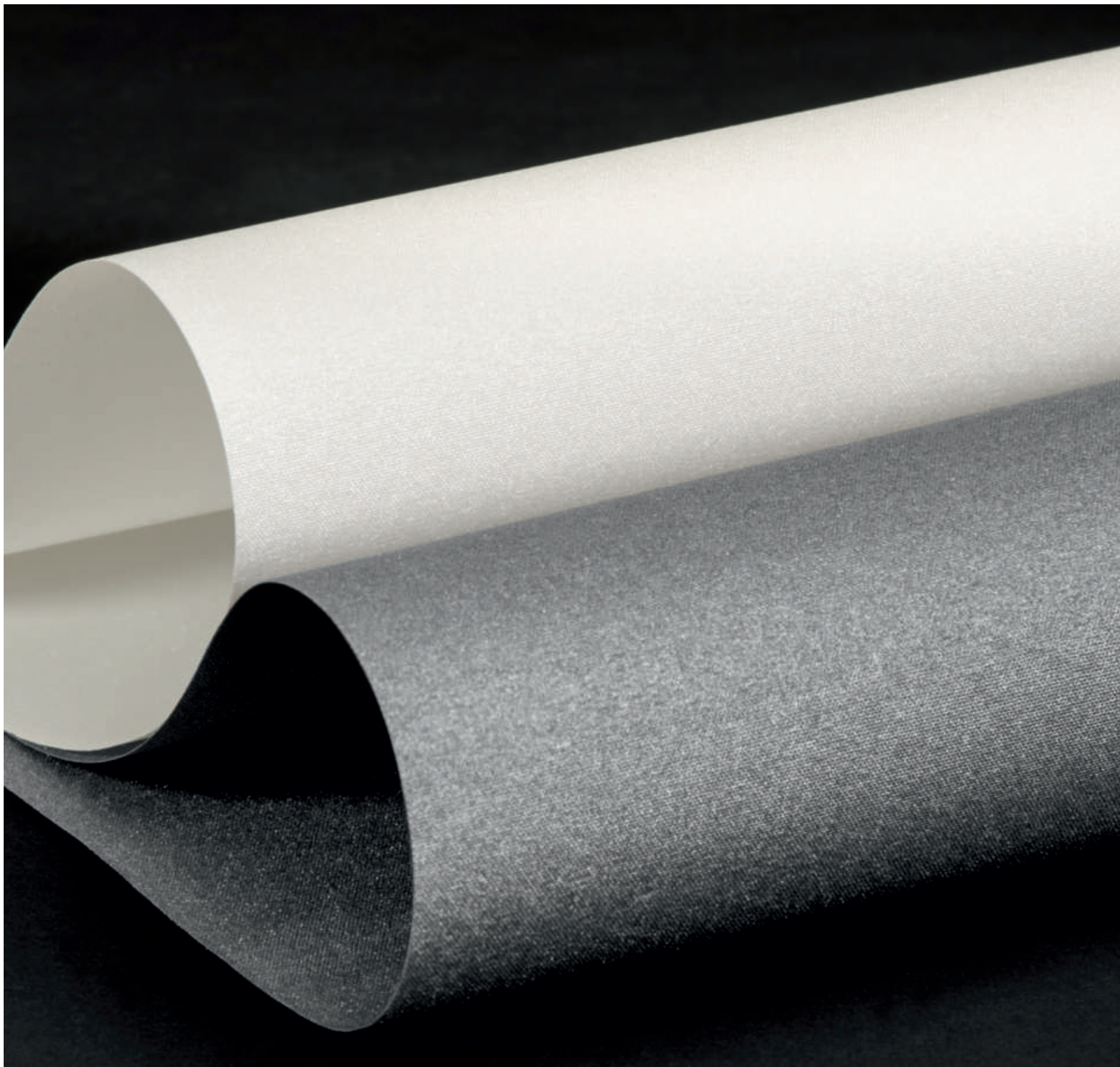

Kol. / Col. 0002
Kol. / Col. 7680

Rzeczywisty wygląd kolorów może odbiegać od prezentowanego na zdjęciach. /Actual color appearance may vary from the one presented in the photos.

Art. 205124 AN / 2xSZ / O/PEARL



Kol. / Col. 0002



Kol. / Col. 0881



Kol. / Col. 0551



Kol. / Col. 0511



Kol. / Col. 7680



Kol. / Col. 5306

Badany parametr Tested Parameter	Wartość uzyskana Obtained Parameter	Nr normy No. of standard
Skład surowcowy Composition:	100% PES	PN-P 04604
Szerokość Width:	200 cm ± 2	PN-EN 1773
Masa Weight:	156 g/m ² ± 8	PN ISO 3801
Grubość Thickness:	0,3 mm	PN-EN ISO 5084
Gama kolorów Colour range:	5	-
Odporność wybarwień na światło Light fastness	5-6	PN-EN ISO 105-B02 (stopień / grad)
Transparentność Transparency	Zaciemniające (C) Dimout (C)	-
Sposób cięcia Cutting process	Zimny nóż Cold	-
OekoTex OekoTex	TAK YES	-
Atest higieniczny Hygienic certificate	TAK YES	-
Absorpcja Absorption	Na życzenie klienta At the customer's request	-
Transmisja Transmission	Na życzenie klienta At the customer's request	-
Refleksja Reflection	Na życzenie klienta At the customer's request	-
Średnia długość rolki An average roll length	30 mb	-

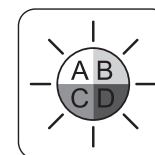



MALACHITE

PLAIN ROLLER FABRIC

MADE IN POLAND



COLLECTION MALACHITE

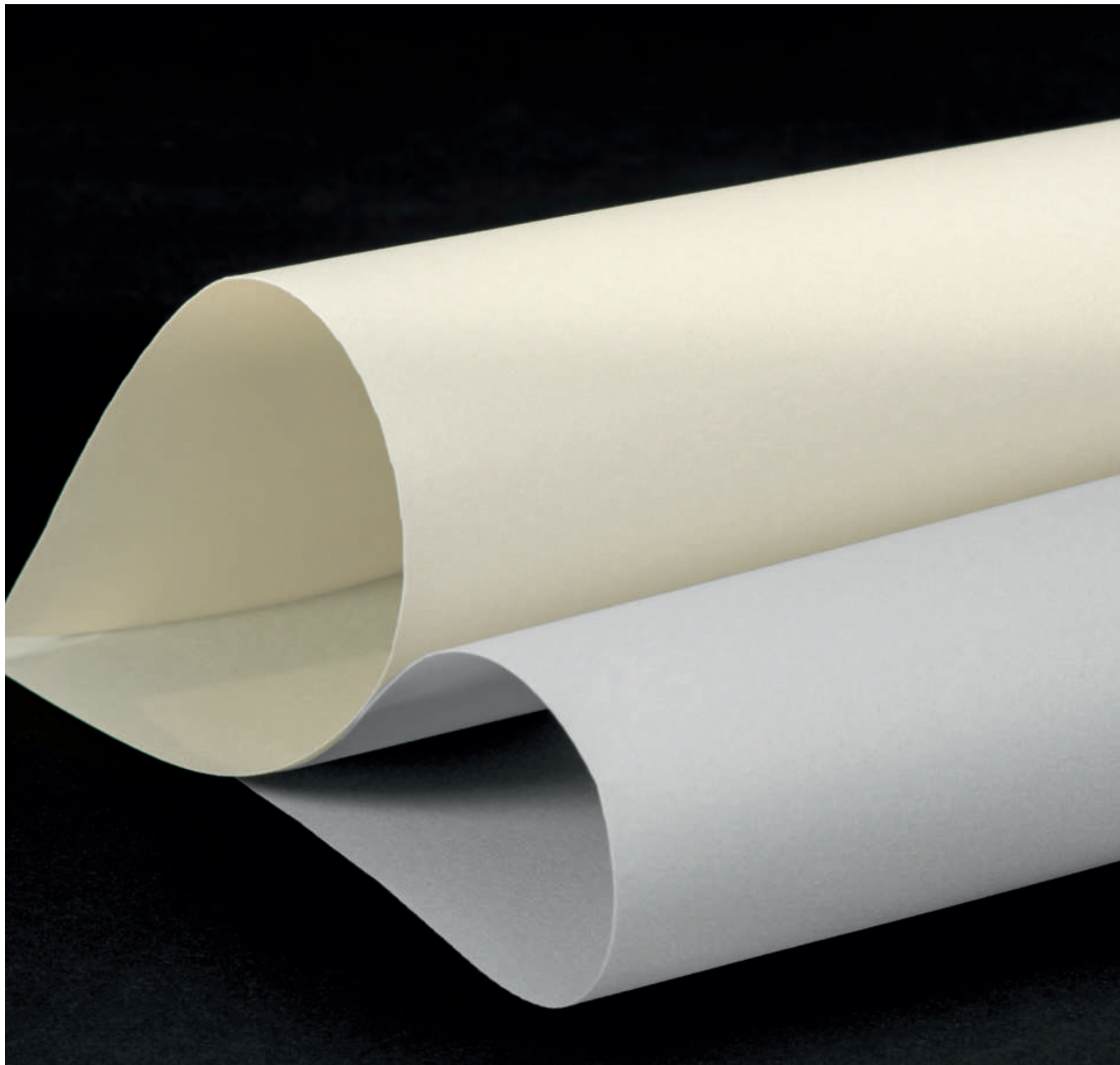

Kol. / Col. 0558
Kol. / Col. 0551

Rzeczywisty wygląd kolorów może odbiegać od prezentowanego na zdjęciach. /Actual color appearance may vary from the one presented in the photos.

Art. 205079 SZ / US

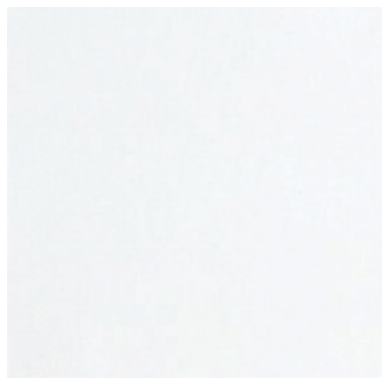

Kol. / Col. 0800



Kol. / Col. 0524

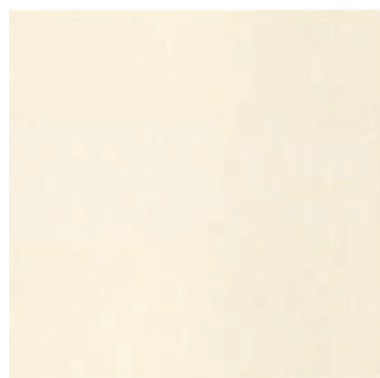

Kol. / Col. 2079



Kol. / Col. 0551



Kol. / Col. 0550



Kol. / Col. 0553



Kol. / Col. 0555

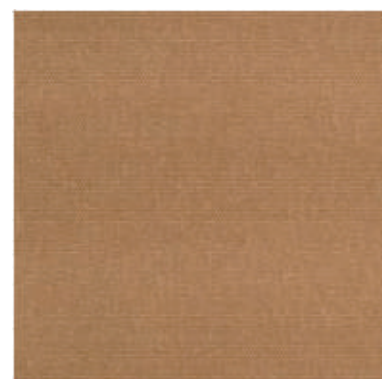

Kol. / Col. 1901



Kol. / Col. 0522



Kol. / Col. 0558



Kol. / Col. 7573



Kol. / Col. 0554



Kol. / Col. 0526



Kol. / Col. 0559



Kol. / Col. 5306



Kol. / Col. 0561

Rzeczywisty wygląd kolorów może odbiegać od prezentowanego na zdjęciach. /Actual color appearance may vary from the one presented in the photos.

Art. 205079 SZ / US

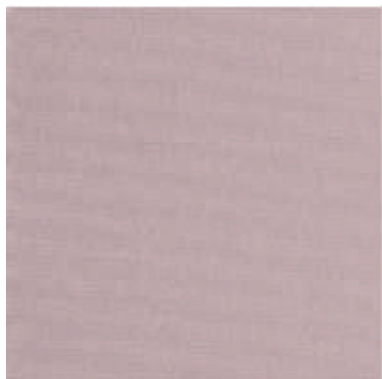

Kol. / Col. 5311



Kol. / Col. 0532



Kol. / Col. 0527



Kol. / Col. 0510

Badany parametr Tested Parameter	Wartość uzyskana Obtained Parameter	Nr normy No. of standard
Skład surowcowy Composition	100% PES	PN-P 04604
Szerokość Width	200 cm ± 2	PN-EN 1773
Max szerokość pod indywidualne zamówienie klienta (minimum zamówieniowe 250 mb) The maximum width for individual order (MAQ 250 lm)	250 cm	PN-EN 1773
Masa Weight	165 g/m ² ± 8	PN-ISO 3801
Grubość Thickness	0,4 mm	PN-EN ISO 5084
Gama kolorów Colour range	20	-
Odporność wybarwień na światło Light fastness	>4-5	PN-EN ISO 105-B02
Transparentność Transparency	Półprzezroczysty (B) Semi transparent (B)	-
Sposób cięcia Cutting process	Zimny nóż Cold	-
OekoTex OekoTex	TAK YES	-
Atest higieniczny Hygienic certificate	TAK YES	-
Absorpcja Absorption	Na życzenie Klienta At the customer's request	-
Transmisja Transmission	Na życzenie Klienta At the customer's request	-
Refleksja Reflection	Na życzenie Klienta At the customer's request	-
Średnia długość rolki An average roll length	30 mb	-

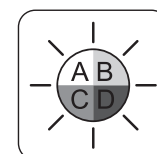

OXYGEN

PLAIN ROLLER FABRIC

MADE IN POLAND



COLLECTION OXYGEN



Kol. / Col. 0831
Kol. / Col. 5330

Rzeczywisty wygląd kolorów może odbiegać od prezentowanego na zdjęciach. /Actual color appearance may vary from the one presented in the photos.

Art. 206624 SZ/US/200

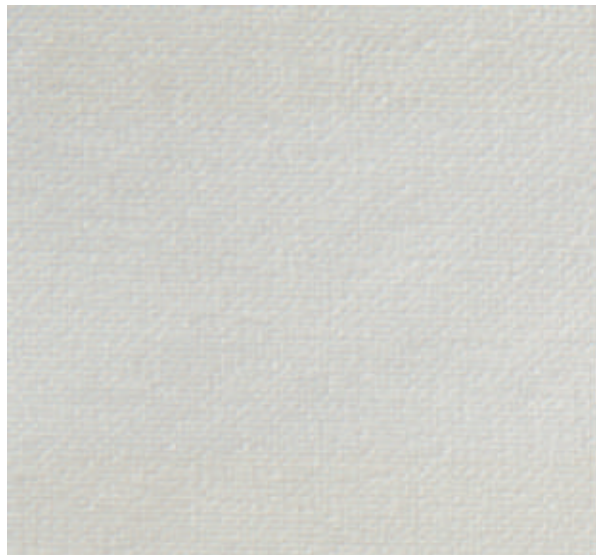

Kol. / Col. 0002



Kol. / Col. 0831



Kol. / Col. 0520



Kol. / Col. 0554



Kol. / Col. 5324



Kol. / Col. 5330



Kol. / Col. 0595



Kol. / Col. 5306

Rzeczywisty wygląd kolorów może odbiegać od prezentowanego na zdjęciach. /Actual color appearance may vary from the one presented in the photos.

Badany parametr Tested Parameter	Wartość uzyskana Obtained Parameter	Nr normy No. of standard
Skład surowcowy Composition	100% PES	PN-P 04604
Szerokość Width	200 cm ± 2 250 cm dostępne na zamówienie Klienta	PN-EN 1773
Masa Weight	167 g/m ² ± 8	PN-ISO 3801
Grubość Thickness	0,6 mm	PN-EN ISO 5084
Gama kolorów Colour range	8	-
Odporność wybarwień na światło Light fastness	kol./col. 554	PN-EN ISO 105-B02 (stopień / grad)
	kol./col. 5324	
	kol./col. 520	
	kol./col. 0002	
	kol./col. 5306	
	kol./col. 595	
	kol./col. 5330	
	kol./col. 831	
	6 - 7	
	7	
	6	
	-	
Transparentność Transparency	Półprzezroczysty (B) Semi-transparent (B)	-
Sposób cięcia Cutting process	Zimny nóż Cold	-
OekoTex OekoTex	TAK YES	-
Atest higieniczny Hygienic certificate	TAK YES	-
Absorpcja Absorption	Na życzenie Klienta At the customer's request	-
Transmisja Transmission	Na życzenie Klienta At the customer's request	-
Refleksja Reflection	Na życzenie Klienta At the customer's request	-
Średnia długość rolki An average roll length	30 mb	-

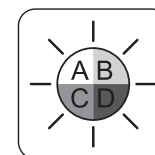



WILD MOON

PLAIN ROLLER FABRIC

MADE IN POLAND



COLLECTION WILD MOON

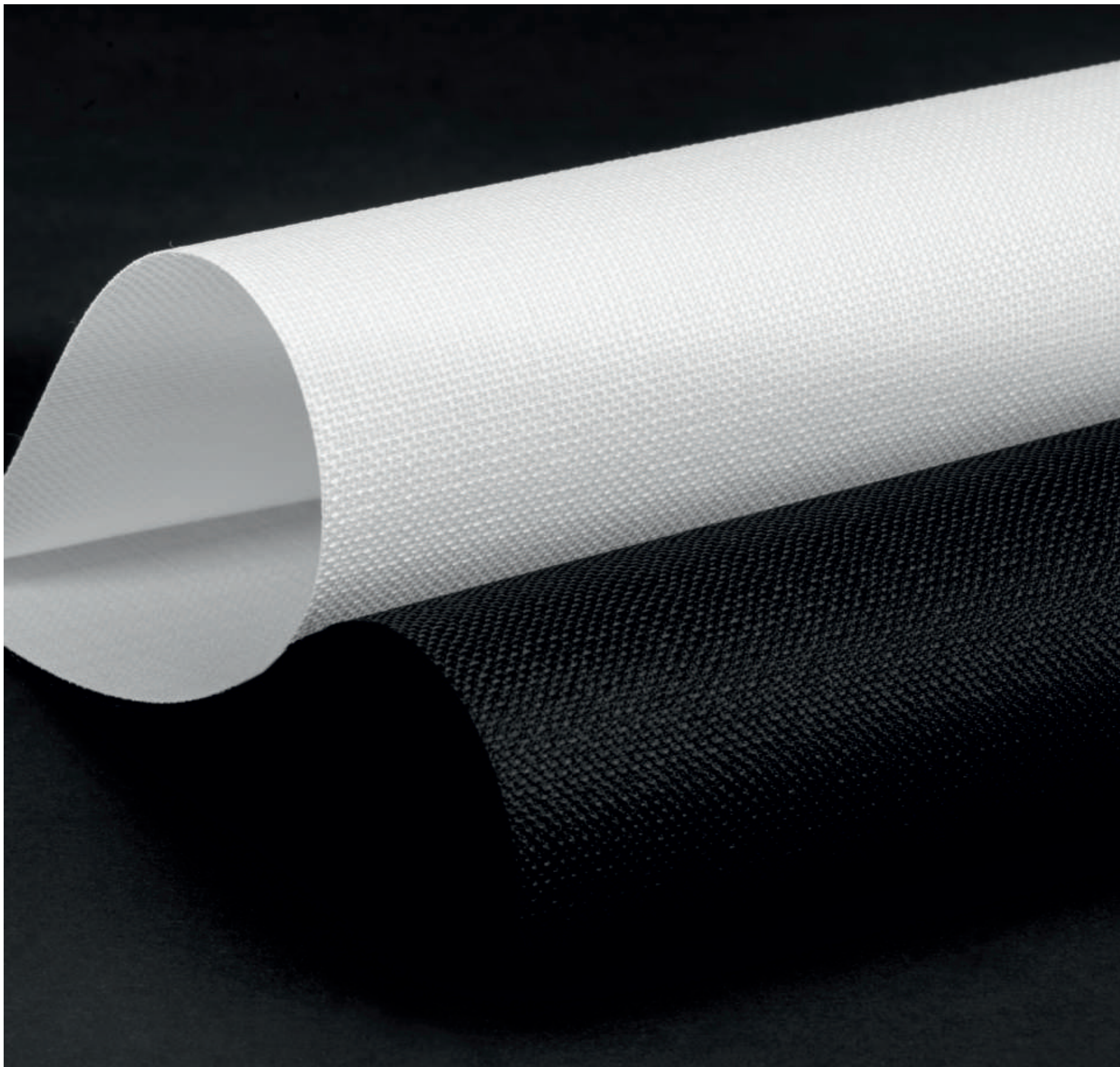

Kol. / Col. 0800
Kol. / Col. 0753

Rzeczywisty wygląd kolorów może odbiegać od prezentowanego na zdjęciach. /Actual color appearance may vary from the one presented in the photos.

Art. 206604 SZ/240



Kol. / Col. 0800



Kol. / Col. 0654



Kol. / Col. 0520

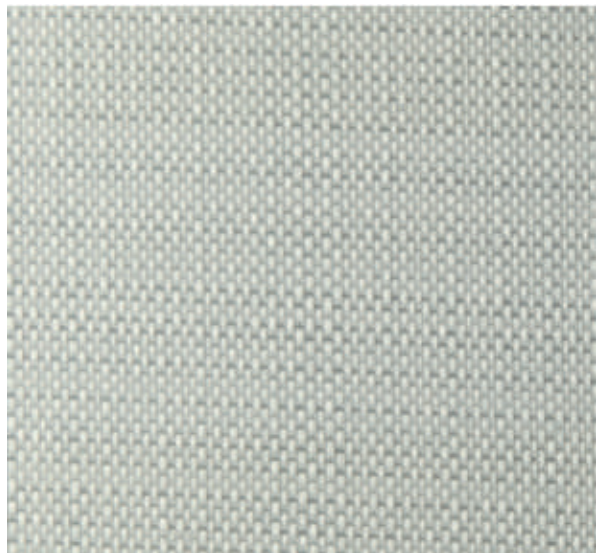

Kol. / Col. 0656

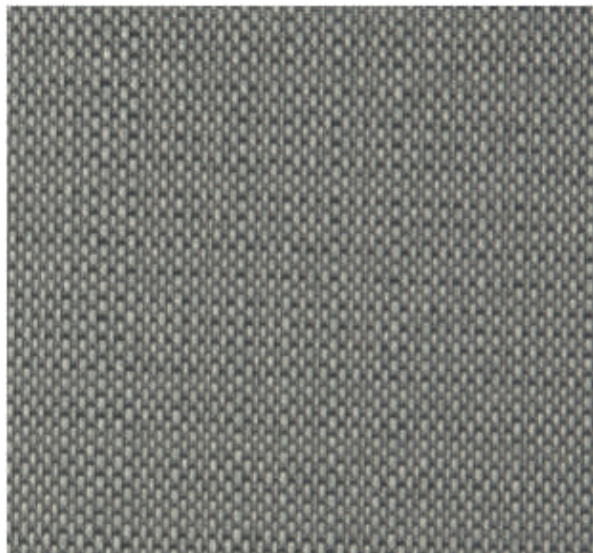

Kol. / Col. 0658



Kol. / Col. 0753

Badany parametr Tested Parameter	Wartość uzyskana Obtained Parameter						Nr normy No. of standard
Skład surowcowy Composition	100% PES						PN-P 04604
Szerokość Width	240 cm ± 2						PN-EN 1773
Masa Weight	155 g/m ² ± 8						PN-ISO 3801
Grubość Thickness	0,35 mm						PN-EN ISO 5084
Gama kolorów Colour range	6						-
Odporność wybarwień na światło Light fastness	kol./col. 520	kol./col. 656	kol./col. 800	kol./col. 658	kol./col. 753	kol./col. 654	PN-EN ISO 105-B02 (stopień / grad)
	6 - 7			6	4 - 5	-	
Transparentność Transparency	Zaciemniający (C) Dimount (C)						-
Sposób cięcia Cutting process	Zimny nóż Cold						-
OekoTex OekoTex	TAK YES						-
Atest higieniczny Hygienic certificate	TAK YES						-
Absorpcja Absorption	Na życzenie Klienta At the customer's request						-
Transmisja Transmission	Na życzenie Klienta At the customer's request						-
Refleksja Reflection	Na życzenie Klienta At the customer's request						-
Średnia długość rolki An average roll length	30 mb						-

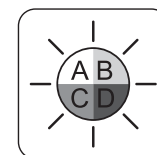



CREPE

PLAIN ROLLER FABRIC

MADE IN POLAND



COLLECTION CREPE

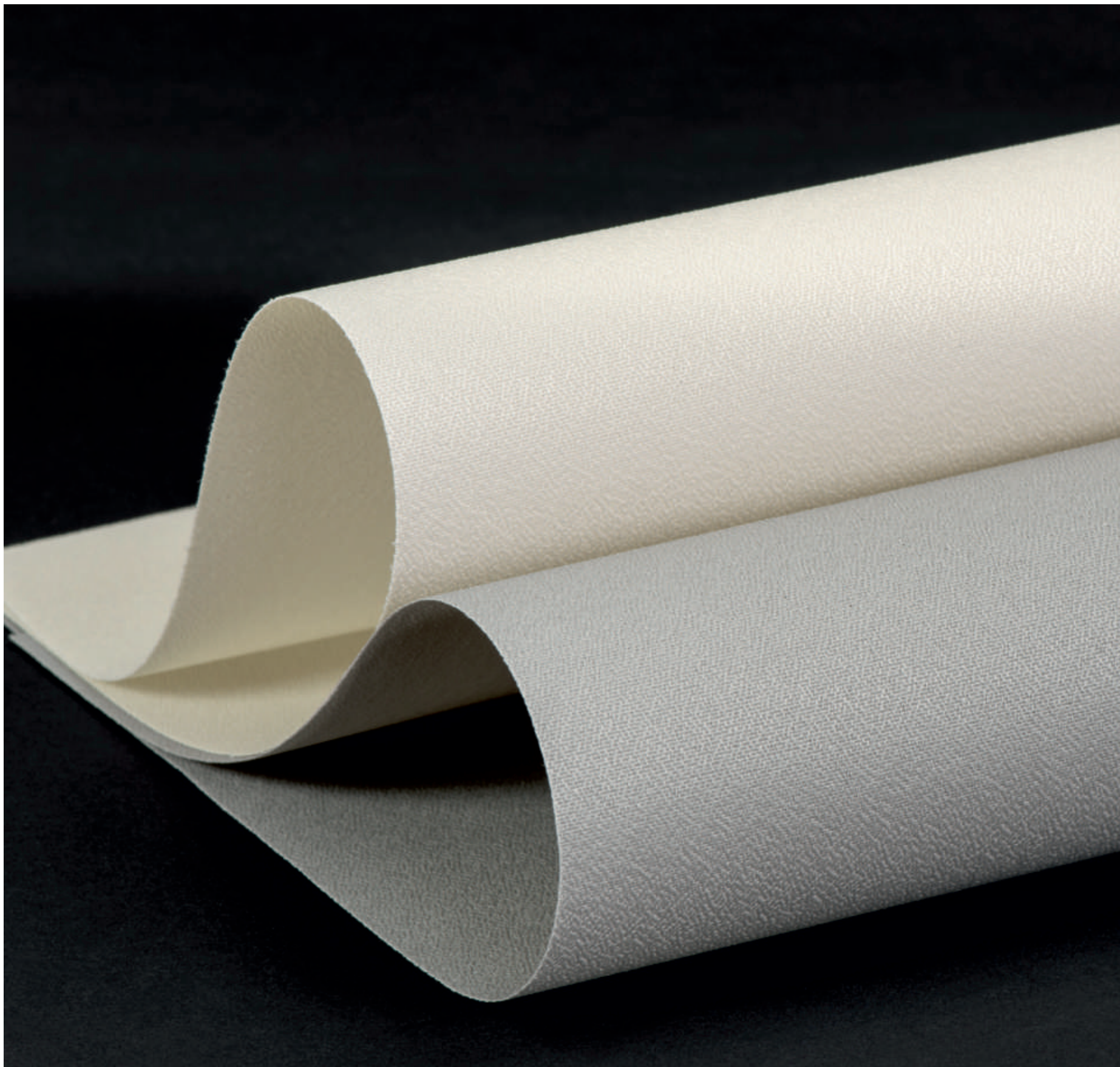

Kol. / Col. 0516
Kol. / Col. 0511

Rzeczywisty wygląd kolorów może odbiegać od prezentowanego na zdjęciach. /Actual color appearance may vary from the one presented in the photos.

Art. 205931 SZ

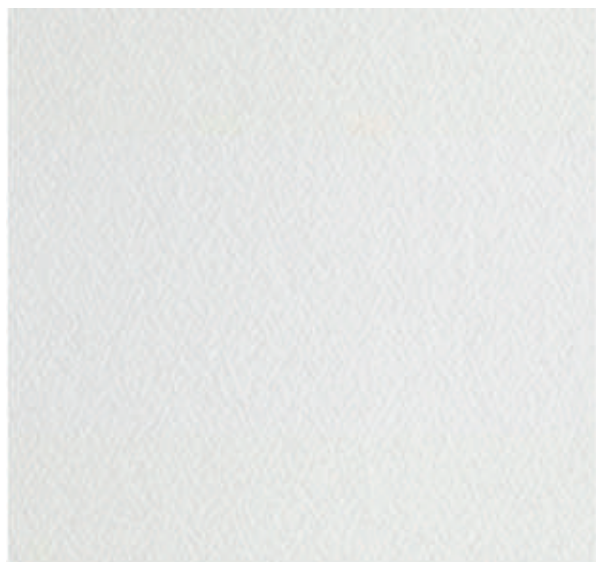

Kol. / Col. 0002



Kol. / Col. 0654



Kol. / Col. 0831

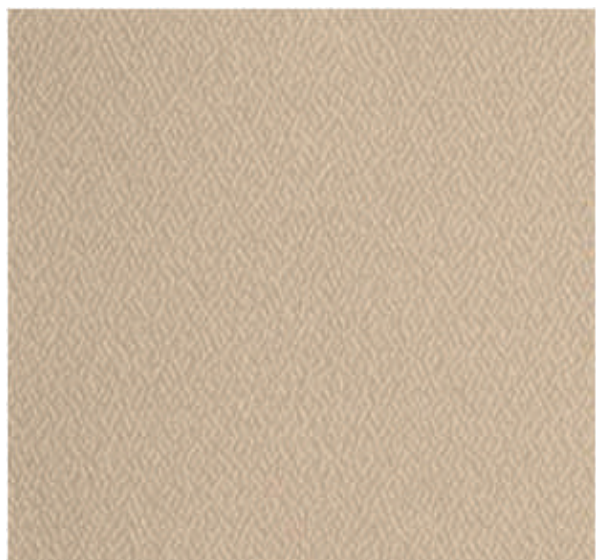

Kol. / Col. 0525



Kol. / Col. 0511

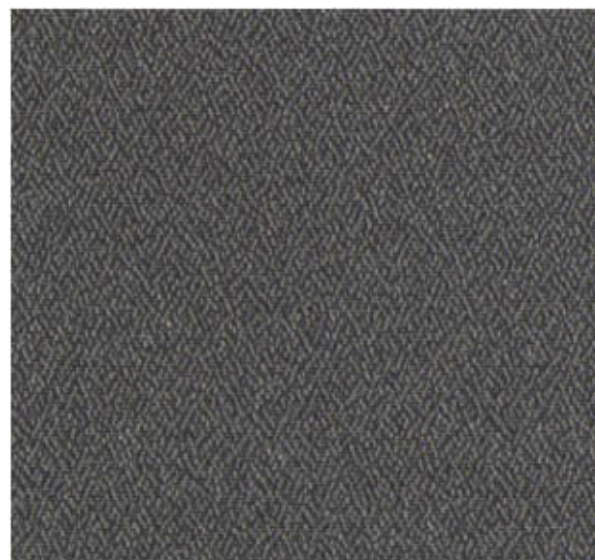

Kol. / Col. 0516

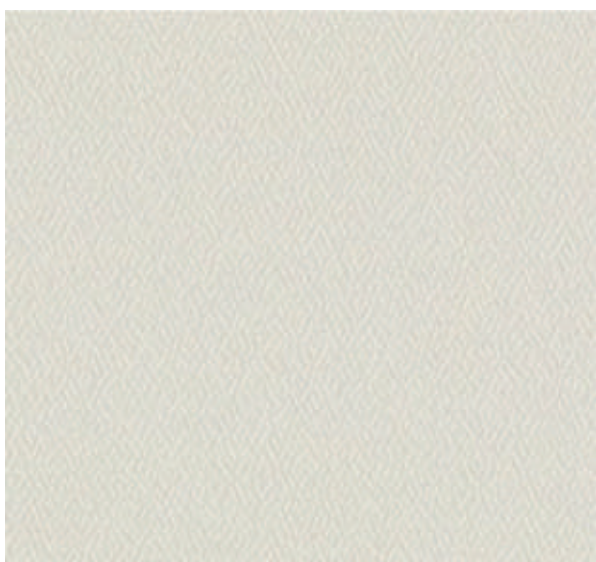

Kol. / Col. 0656

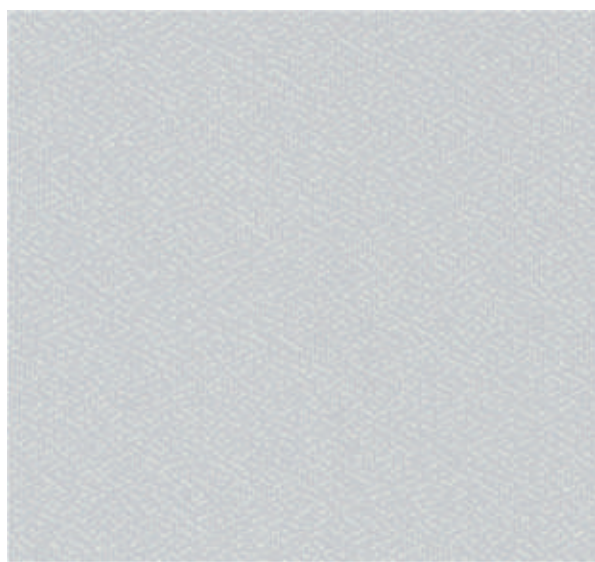

Kol. / Col. 7672

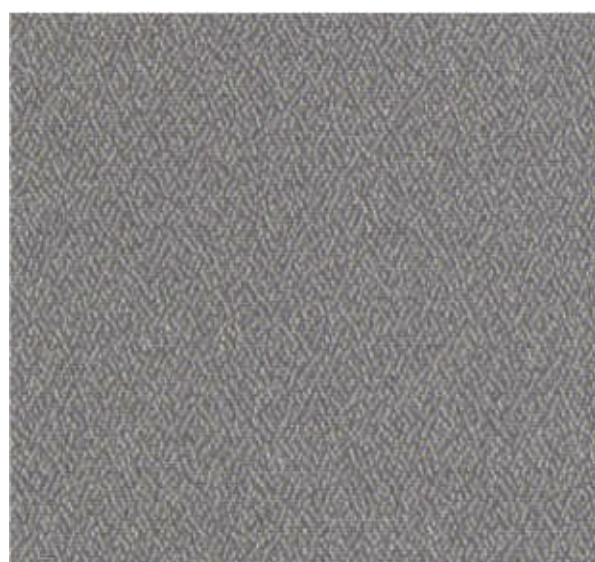

Kol. / Col. 0595

Rzeczywisty wygląd kolorów może odbiegać od prezentowanego na zdjęciach. /Actual color appearance may vary from the one presented in the photos.

Badany parametr Tested Parameter	Wartość uzyskana Obtained Parameter	Nr normy No. of standard
Skład surowcowy Composition	100% PES	PN-P 04604
Szerokość Width	230 cm ± 2	PN-EN 1773
Max szerokość pod indywidualne zamówienie klienta (minimum zamówieniowe 250 mb) The maximum width for individual order (MAQ 250 lm)	250 cm	PN-EN 1773
Masa Weight	165 g/m ² ± 8	PN-ISO 3801
Grubość Thickness	0,4 mm	PN-EN ISO 5084
Gama kolorów Colour range	9	-
Odporność wybarwień na światło Light fastness	5-6	PN-EN ISO 105-B02
Transparentność Transparency	Półprzezroczysty (B) Semi transparent (B)	-
Sposób cięcia Cutting process	Zimny nóż Cold	-
OekoTex OekoTex	TAK YES	-
Atest higieniczny Hygienic certificate	TAK YES	-
Absorpcja Absorption	Na życzenie Klienta At the customer's request	-
Transmisja Transmission	Na życzenie Klienta At the customer's request	-
Refleksja Reflection	Na życzenie Klienta At the customer's request	-
Średnia długość rolki An average roll length	30 mb	-

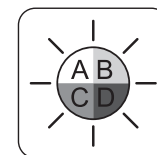



JUTA

PLAIN ROLLER FABRIC

MADE IN POLAND



COLLECTION JUTA



Kol. / Col. 1880
Kol. / Col. 0800

Rzeczywisty wygląd kolorów może odbiegać od prezentowanego na zdjęciach. /Actual color appearance may vary from the one presented in the photos.

Art. 206443 SZ



Kol. / Col. 0800

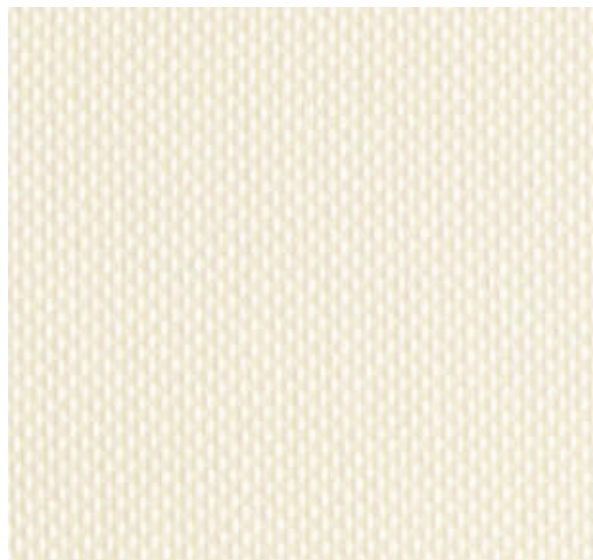

Kol. / Col. 0657



Kol. / Col. 0520



Kol. / Col. 0522

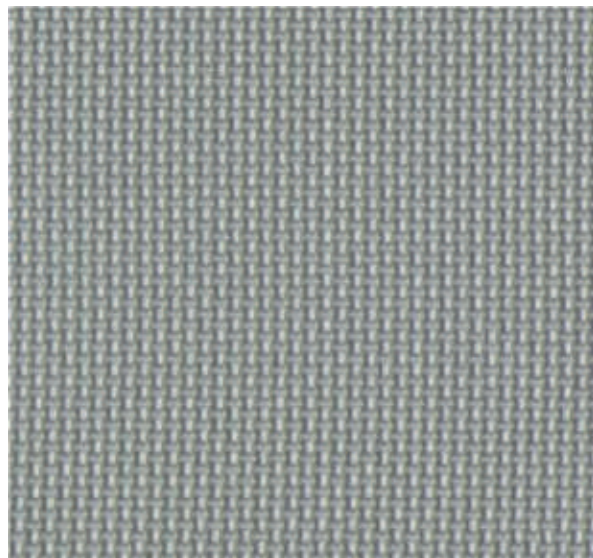

Kol. / Col. 0549



Kol. / Col. 0525

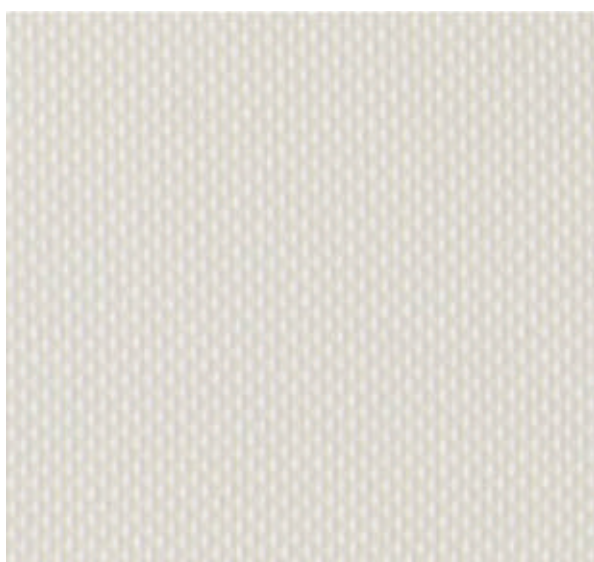

Kol. / Col. 0654

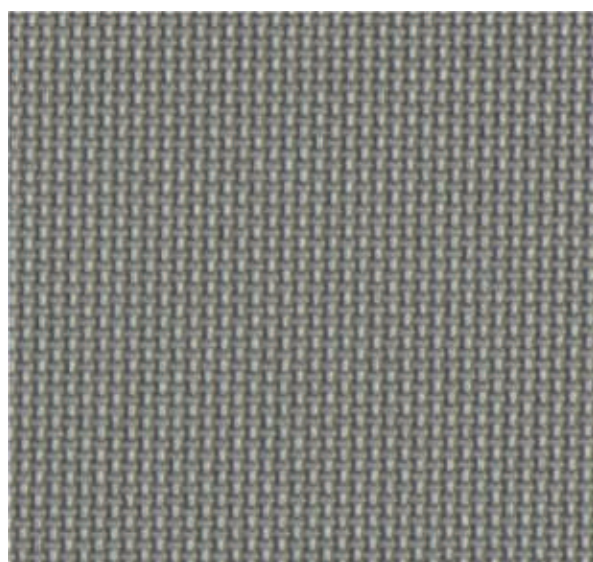

Kol. / Col. 0548

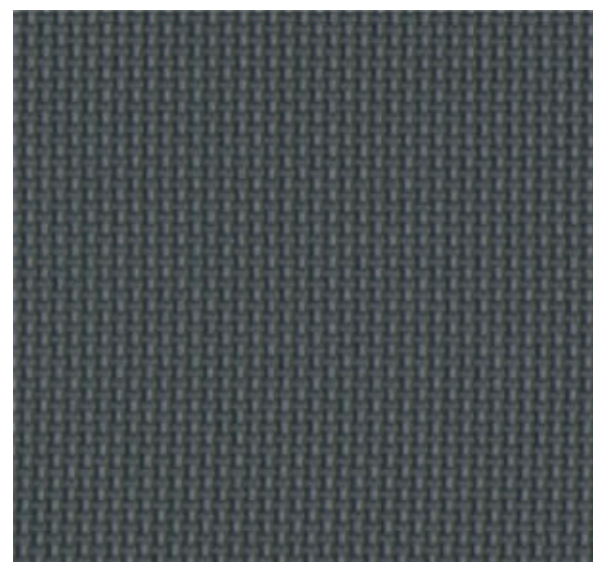

Kol. / Col. 5306

Rzeczywisty wygląd kolorów może odbiegać od prezentowanego na zdjęciach. /Actual color appearance may vary from the one presented in the photos.

Badany parametr Tested Parameter	Wartość uzyskana Obtained Parameter	Nr normy No. of standard
Skład surowcowy Composition:	100% PES	PN-P 04604
Szerokość Width:	190 cm ± 2	PN-EN 1773
Max szerokość pod indywidualne zamówienie klienta (minimum zamówieniowe 250 mb) The maximum width for individual order (MOQ 250 mb)	250 cm	PN-EN 1773
Masa Weight:	220 g/m ² ± 11	PN ISO 3801
Grubość Thickness:	0,5 mm	PN-EN ISO 5084
Gama kolorów Colour range:	8	-
Odporność wybarwień na światło Light fastness	5-6	PN-EN ISO 105-B02 (stopień / grad)
Transparentność Transparency	Półprzezroczysty (B) Semi-transparent (B)	-
Sposób cięcia Cutting process	Zimny nóż Cold	-
OekoTex OekoTex	TAK YES	-
Atest higieniczny Hygienic certificate	TAK YES	-
Absorpcja Absorption	Na życzenie klienta At the customer's request	-
Transmisja Transmission	Na życzenie klienta At the customer's request	-
Refleksja Reflection	Na życzenie klienta At the customer's request	-
Średnia długość rolki An average roll length	30 mb	-

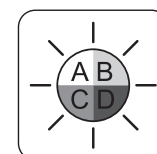



SOHO

PLAIN ROLLER FABRIC

MADE IN POLAND



COLLECTION SOHO

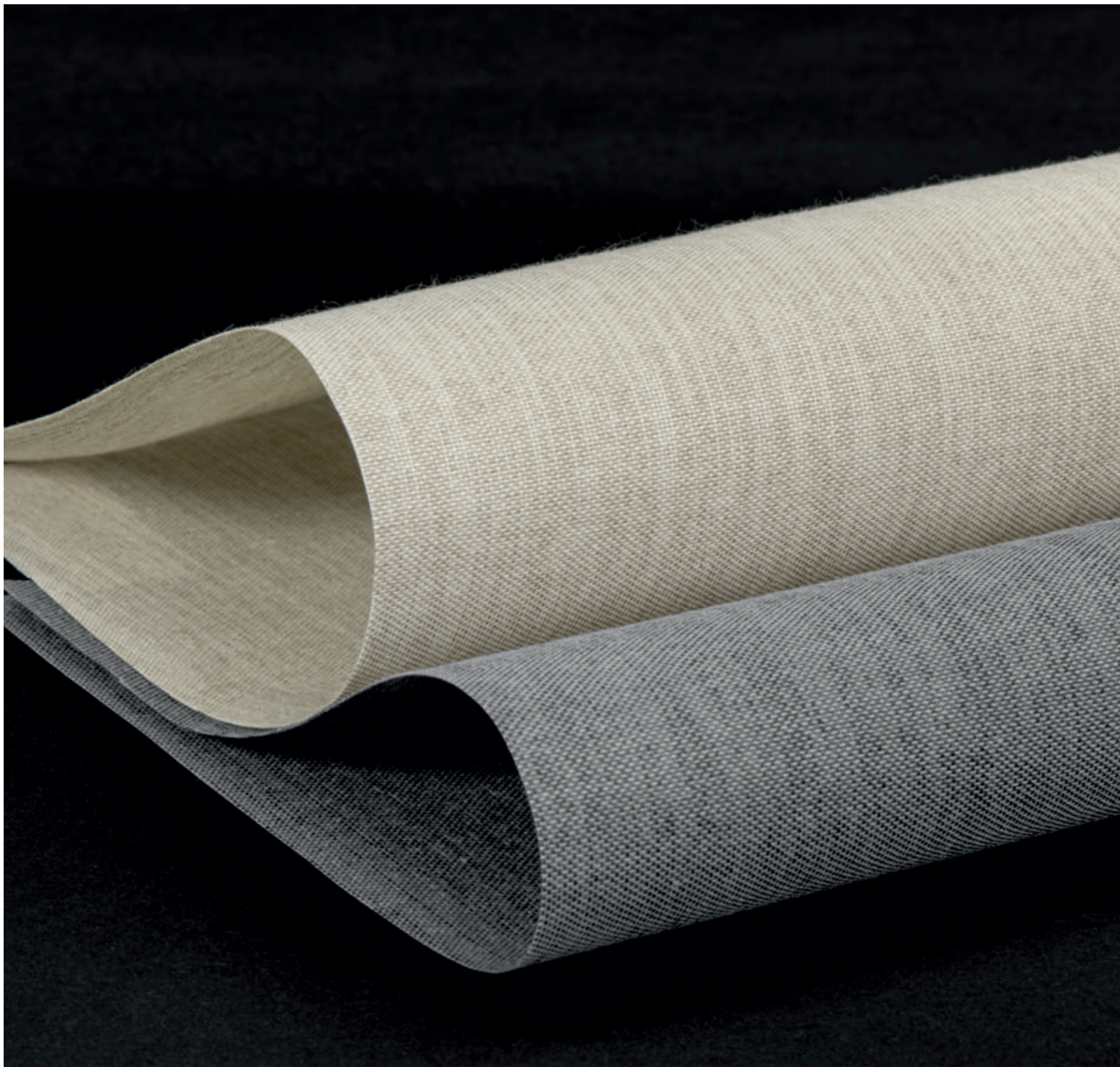

Kol. / Col. 0831
Kol. / Col. 0603

Rzeczywisty wygląd kolorów może odbiegać od prezentowanego na zdjęciach. /Actual color appearance may vary from the one presented in the photos.

Art. 206468 SZ/B

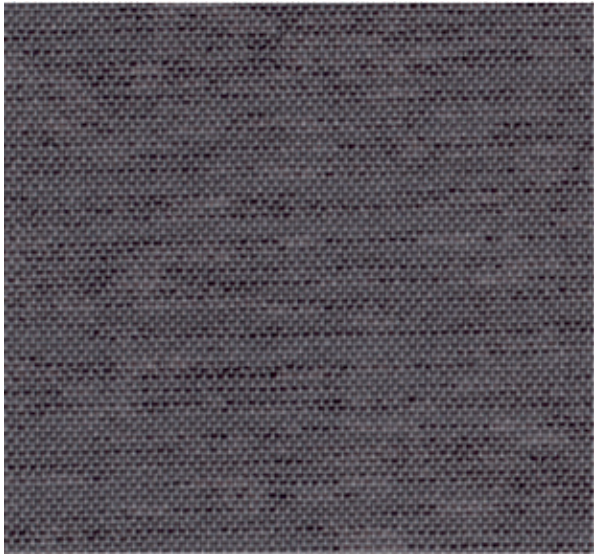

Kol. / Col. 0652

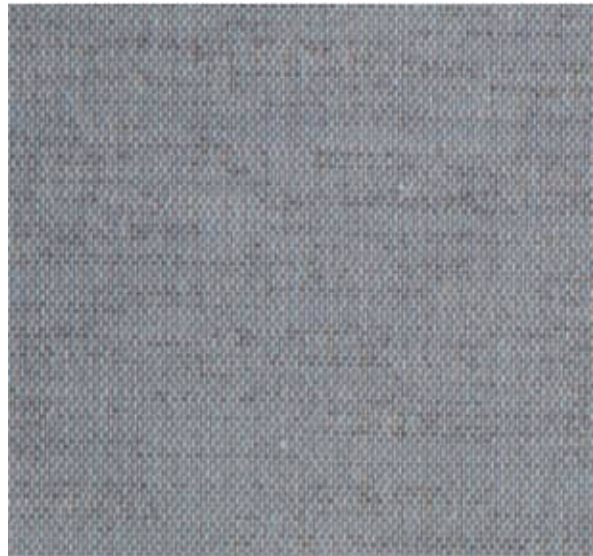

Kol. / Col. 0603

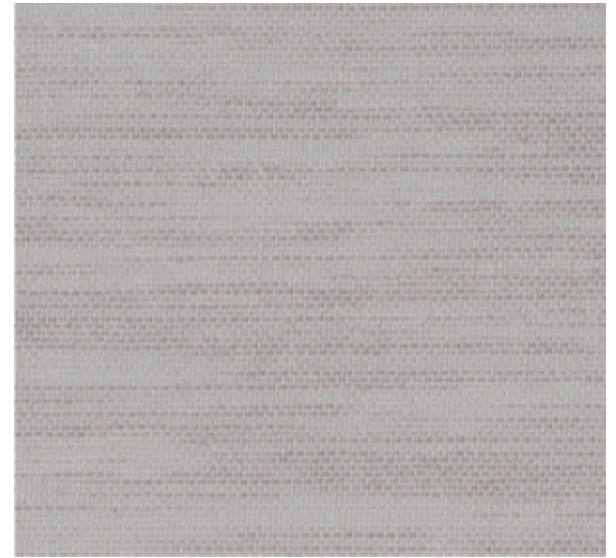

Kol. / Col. 0653



Kol. / Col. 8834



Kol. / Col. 0831

Badany parametr Tested Parameter	Wartość uzyskana Obtained Parameter	Nr normy No. of standard
Skład surowcowy Composition	100% PES	PN-P 04604
Szerokość Width	250 cm ± 2	PN-EN 1773
Masa Weight	203 g/m ² ± 10	PN-ISO 3801
Grubość Thickness	0,4 mm	PN-EN ISO 5084
Gama kolorów Colour range	5	-
Odporność wybarwień na światło Light fastness	5-6	PN-EN ISO 105-B02
Transparentność Transparency	Półprzezroczysty (B) Semi transparent (B)	-
Sposób cięcia Cutting process	Zimny nóż Cold	-
OekoTex OekoTex	TAK YES	-
Atest higieniczny Hygienic certificate	TAK YES	-
Absorpcja Absorption	Na życzenie Klienta At the customer's request	-
Transmisja Transmission	Na życzenie Klienta At the customer's request	-
Refleksja Reflection	Na życzenie Klienta At the customer's request	-
Średnia długość rolki An average roll lenght	30 mb	-

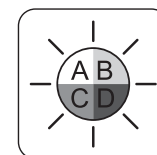



BY NATURE

MELANGE ROLLER FABRIC

MADE IN POLAND



COLLECTION BY NATURE



Art. 6541
Art. 6609
Art. 6606

Rzeczywisty wygląd kolorów może odbiegać od prezentowanego na zdjęciach. /Actual color appearance may vary from the one presented in the photos.



Art. 6609



Art. 6608

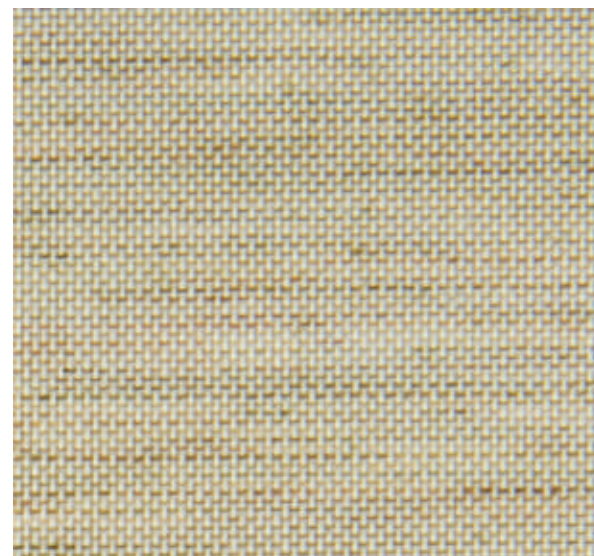

Art. 6606

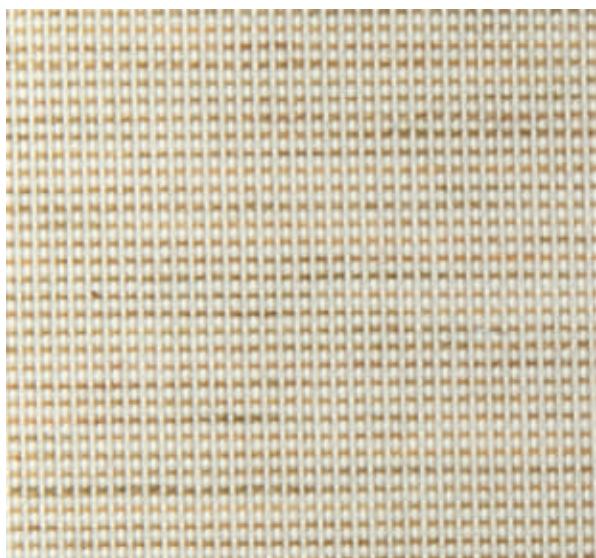

Art. 6607



Art. 6541



Art. 6535

Badany parametr Tested Parameter	Wartość uzyskana Obtained Parameter						Nr normy No. of standard
	206606	206607	206608	206609	206541	206535	
Skład surowcowy Composition	100% PES					92% PES 8% LEN	PN-P 04604
Szerokość Width	250 cm ± 2						PN-EN 1773
Masa Weight	191 g/m ² ± 10	193 g/m ² ± 10	169 g/m ² ± 8	169 g/m ² ± 8	90 g/m ² ± 5	134 g/m ² ± 7	PN-ISO 3801
Grubość Thickness	0,5 mm	0,55 mm	0,45 mm	0,5 mm	0,3 mm	0,5 mm	PN-EN ISO 5084
Gama kolorów Colour range	1						-
Odporność wybarwień na światło Light fastness	7					6-7	PN-EN ISO 105-B02
Transparentność Transparency	Półprzezroczysty (B) Semi transparent (B)						-
Sposób cięcia Cutting process	Zimny nóż Cold						-
OekoTex OekoTex	TAK YES						-
Atest higieniczny Hygienic certificate	TAK YES						-
Absorpcja Absorption	-	-	-	-	1%	8%	-
Transmisja Transmission	-	-	-	-	58%	54%	-
Refleksja Reflection	-	-	-	-	41%	38%	-
Średnia długość rolki An average roll lenght	30 mb						-

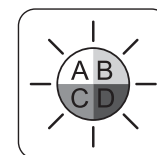

LUNA

PLAIN ROLLER FABRIC

MADE IN POLAND

A solid red horizontal bar is positioned below the text 'MADE IN POLAND'.

COLLECTION LUNA

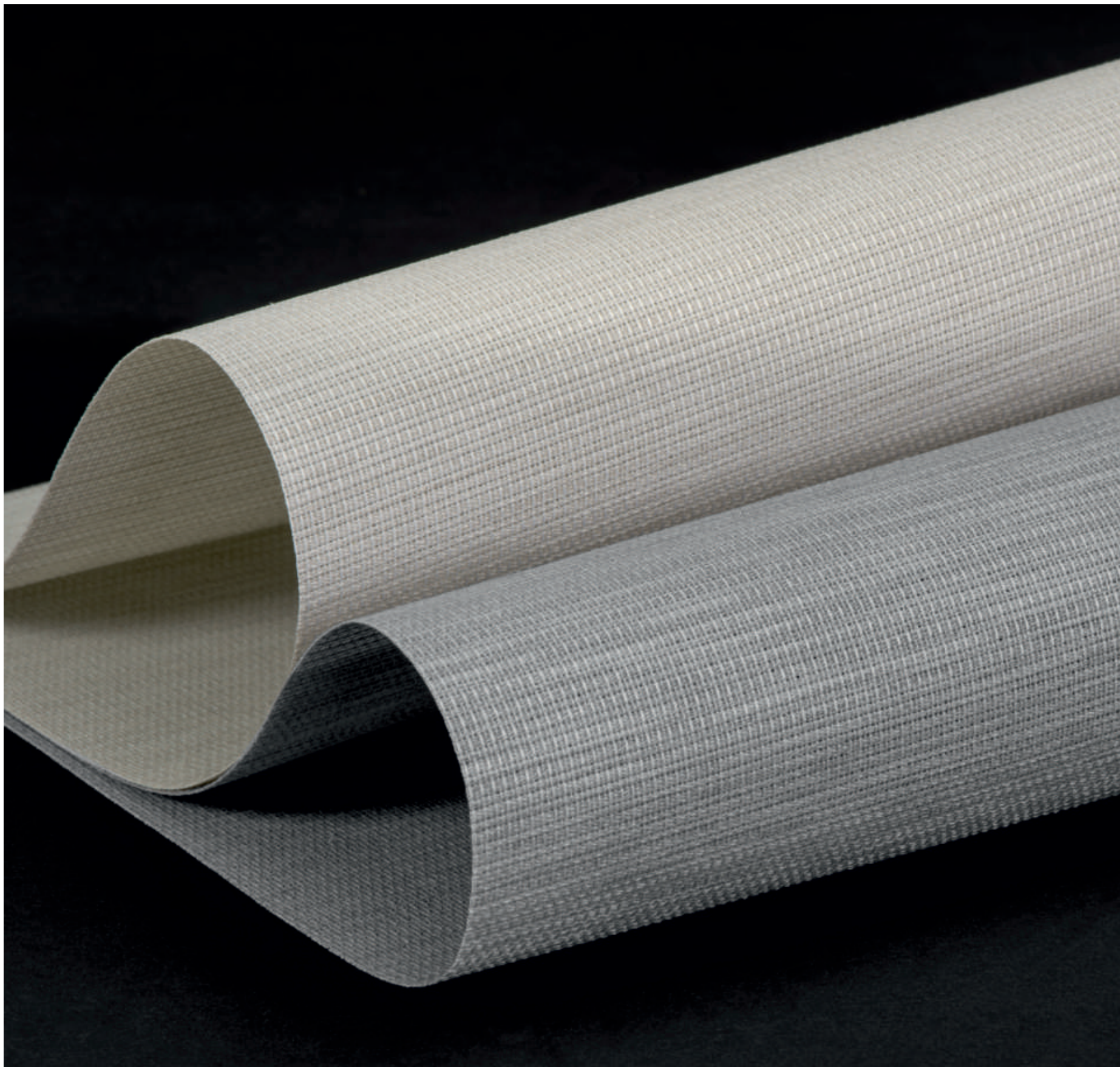

Kol. / Col. 0831
Kol. / Col. 5330

Rzeczywisty wygląd kolorów może odbiegać od prezentowanego na zdjęciach. /Actual color appearance may vary from the one presented in the photos.

Art. 206611 SZ/250



Kol. / Col. 0660



Kol. / Col. 0831



Kol. / Col. 5324

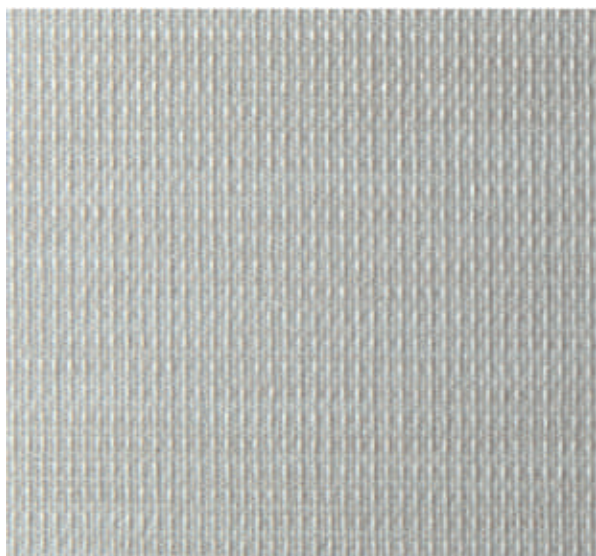

Kol. / Col. 5330

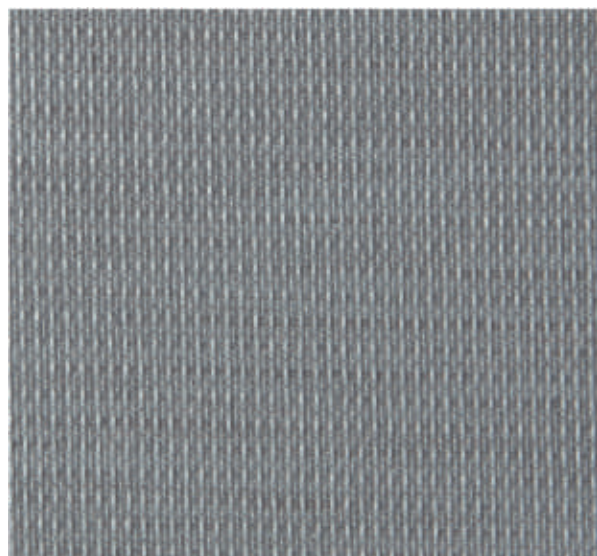

Kol. / Col. 0595



Kol. / Col. 5306

Badany parametr Tested Parameter	Wartość uzyskana Obtained Parameter	Nr normy No. of standard					
Skład surowcowy Composition	100% PES	PN-P 04604					
Szerokość Width	250 cm ± 2	PN-EN 1773					
Masa Weight	171 g/m ² ± 9	PN-ISO 3801					
Grubość Thickness	0,5 mm	PN-EN ISO 5084					
Gama kolorów Colour range	6	-					
Odporność wybarwień na światło Light fastness	kol./col. 5330	kol./col. 5306	kol./col. 660	kol./col. 5324	kol./col. 831	kol./col. 595	PN-EN ISO 105-B02 (stopień / grad)
	6 - 7				7	6	
Transparentność Transparency	Półprzezroczysty (B) Semi-transparent (B)					-	
Sposób cięcia Cutting process	Zimny nóż Cold					-	
OekoTex OekoTex	TAK YES					-	
Atest higieniczny Hygienic certificate	TAK YES					-	
Absorpcja Absorption	Na życzenie Klienta At the customer's request					-	
Transmisja Transmission	Na życzenie Klienta At the customer's request					-	
Refleksja Reflection	Na życzenie Klienta At the customer's request					-	
Średnia długość rolki An average roll length	30 mb					-	

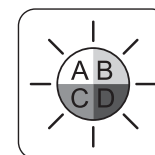



FULL MOON

MELANGE ROLLER FABRIC

MADE IN POLAND



COLLECTION FULL MOON



Kol. / Col. K-4
Kol. / Col. K-6

Rzeczywisty wygląd kolorów może odbiegać od prezentowanego na zdjęciach. /Actual color appearance may vary from the one presented in the photos.

Art. 206582 SZ/US/200



Kol. / Col. K-3



Kol. / Col. K-6



Kol. / Col. K-4



Kol. / Col. K-5

Badany parametr Tested Parameter	Wartość uzyskana Obtained Parameter				Nr normy No. of standard
Skład surowcowy Composition	100% PES				PN-P 04604
Szerokość Width	200 cm ± 2				PN-EN 1773
Masa Weight	101 g/m ² ± 5				PN-ISO 3801
Grubość Thickness	0,3 mm				PN-EN ISO 5084
Gama kolorów Colour range	4				-
Odporność wybarwień na światło Light fastness	7 - 8				PN-EN ISO 105-B02 (stopień / grad)
Transparentność Transparency	Półprzezroczysty (B) Semi-transparent (B)				-
Sposób cięcia Cutting process	Zimny nóż Cold				-
OekoTex OekoTex	TAK YES				-
Atest higieniczny Hygienic certificate	TAK YES				-
Absorpcja Absorption	kol./col. K-3 6,13 %	kol./col. K-4 64,05 %	kol./col. K-5 61,38 %	kol./col. K-6 57,24 %	-
Transmisja Transmission	kol./col. K-3 41,94 %	kol./col. K-4 17,70 %	kol./col. K-5 19,72 %	kol./col. K-6 21,40 %	-
Refleksja Reflection	kol./col. K-3 51,93 %	kol./col. K-4 18,24 %	kol./col. K-5 18,90 %	kol./col. K-6 21,36 %	-
Średnia długość rolki An average roll length	30 mb				-

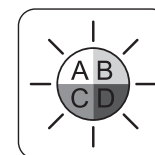



LINEN

PLAIN ROLLER FABRIC

MADE IN POLAND



COLLECTION LINEN

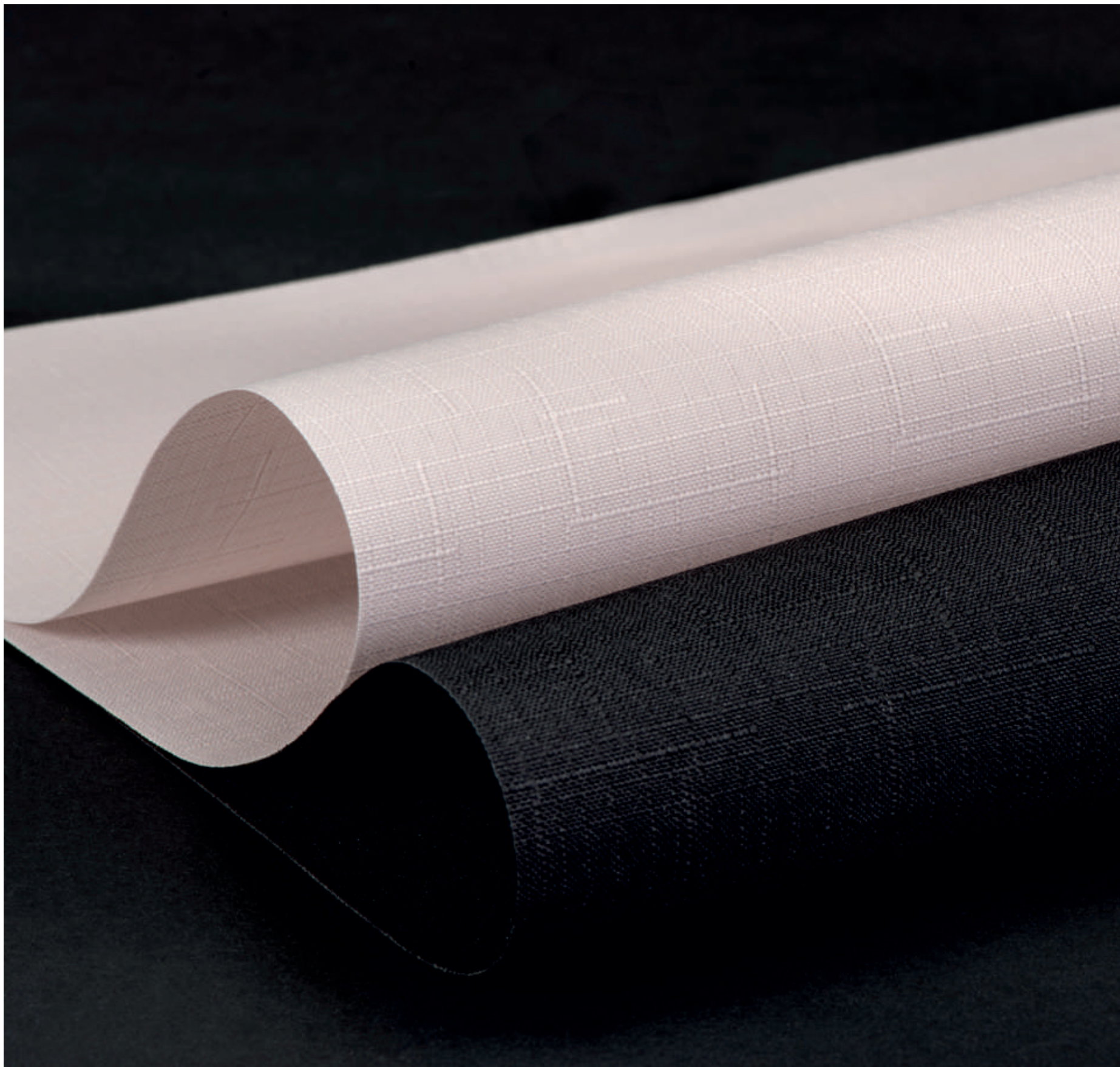

Kol. / Col. 0664
Kol. / Col. 1991

Rzeczywisty wygląd kolorów może odbiegać od prezentowanego na zdjęciach. /Actual color appearance may vary from the one presented in the photos.

Art. 200479 SZ



Kol. / Col. 0800



Kol. / Col. 7670



Kol. / Col. 7402



Kol. / Col. 0551



Kol. / Col. 0550



Kol. / Col. 0553



Kol. / Col. 0555



Kol. / Col. 7439



Kol. / Col. 0554



Kol. / Col. 7672



Kol. / Col. 0558



Kol. / Col. 7389



Kol. / Col. 7436



Kol. / Col. 0559



Kol. / Col. 5306



Kol. / Col. 1991

Rzeczywisty wygląd kolorów może odbiegać od prezentowanego na zdjęciach. /Actual color appearance may vary from the one presented in the photos.

Art. 200479 SZ



Kol. / Col. 2057



Kol. / Col. 0664



Kol. / Col. 0877



Kol. / Col. 0852



Kol. / Col. 0666



Kol. / Col. 5311

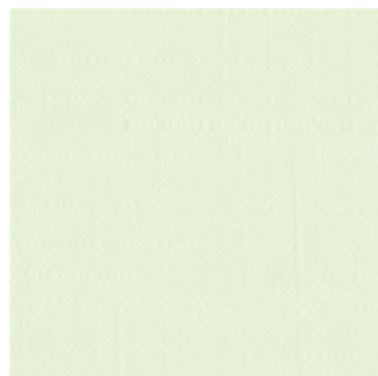

Kol. / Col. 0665



Kol. / Col. 0873



Kol. / Col. 2074

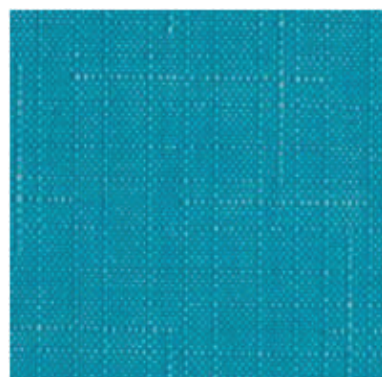

Kol. / Col. 7430



Kol. / Col. 0667



Kol. / Col. 0529



Kol. / Col. 0561

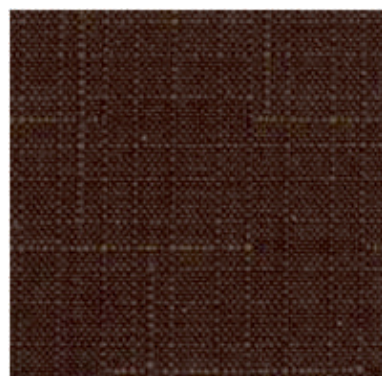

Kol. / Col. 7410

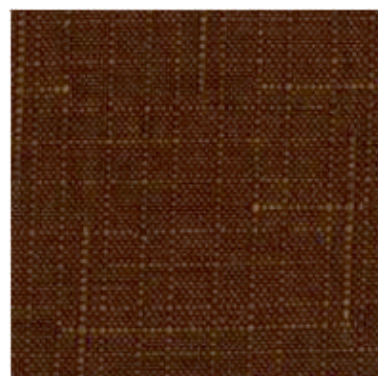

Kol. / Col. 7442



Kol. / Col. 7630

Rzeczywisty wygląd kolorów może odbiegać od prezentowanego na zdjęciach. /Actual color appearance may vary from the one presented in the photos.

Badany parametr Tested Parameter	Wartość uzyskana Obtained Parameter	Nr normy No. of standard
Skład surowcowy Composition:	100% PES	PN-P 04604
Szerokość Width:	175 cm ± 2	PN-EN 1773
Masa Weight:	195 g/m ² ±10	PN ISO 3801
Grubość Thickness:	0,5 mm	PN-EN ISO 5084
Gama kolorów Colour range:	32	-
Odporność wybarwień na światło Light fastness	> 5	PN-EN ISO 105-B02 (stopień / grad)
Transparentność Transparency	Półprzezroczysty (B) Semi-transparent (B)	-
Sposób cięcia Cutting process	Zimny nóż Cold	-
OekoTex OekoTex	TAK YES	-
Atest higieniczny Hygienic certificate	TAK YES	-
Absorpcja Absorption	Na życzenie klienta At the customer's request	-
Transmisja Transmission	Na życzenie klienta At the customer's request	-
Refleksja Reflection	Na życzenie klienta At the customer's request	-
Średnia długość rolki An average roll length	30 mb	-

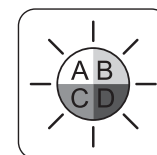

JACQUARD ROLLER FABRICS
ŻAKARDOWE TKANINY ROLETOWE



DAVOS

JACQUARD ROLLER FABRIC

MADE IN POLAND

A solid red horizontal bar is positioned below the text 'MADE IN POLAND'.

COLLECTION DAVOS

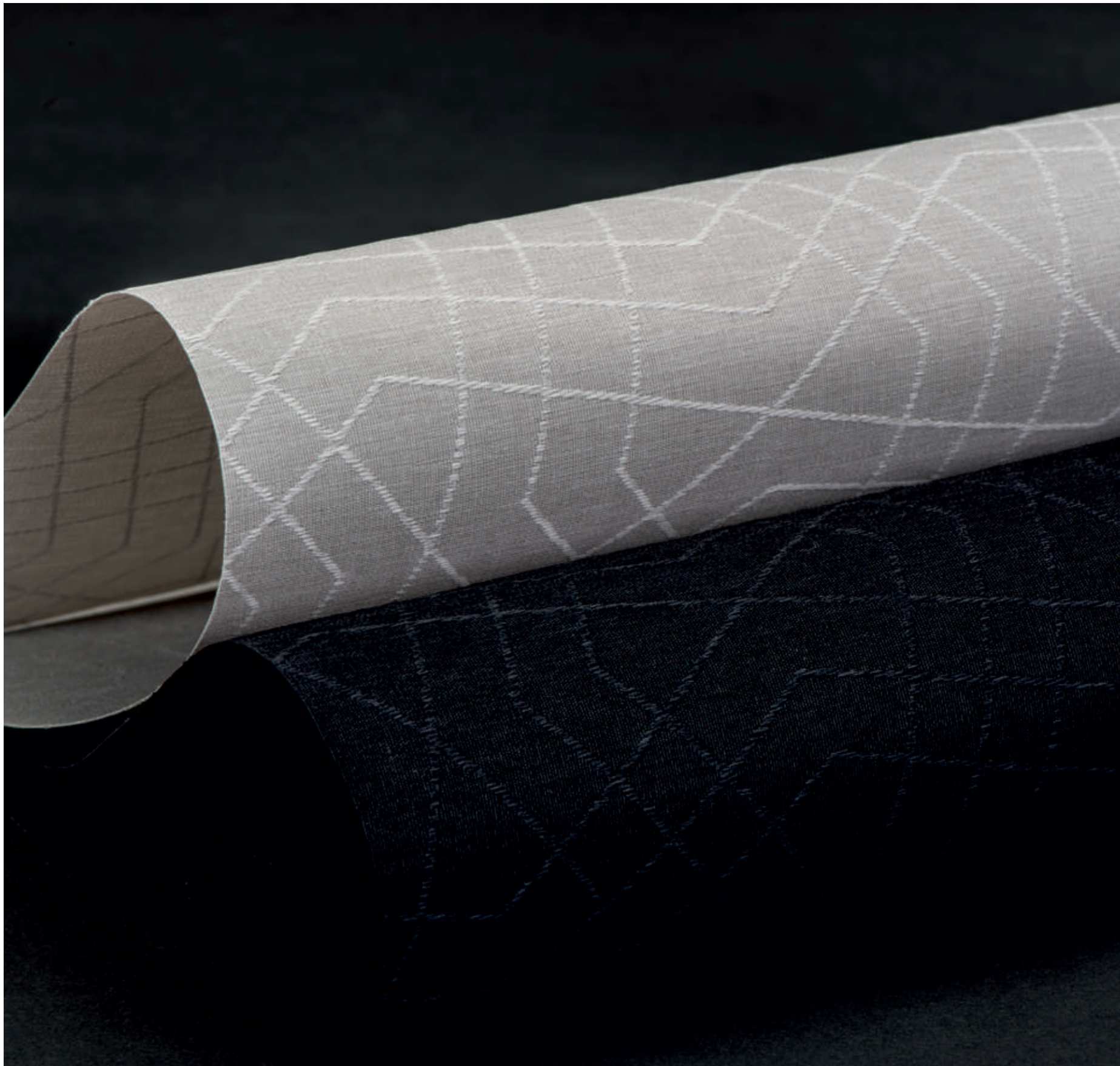

Kol. / Col. 0589
Kol. / Col. 0753

Rzeczywisty wygląd kolorów może odbiegać od prezentowanego na zdjęciach. /Actual color appearance may vary from the one presented in the photos.

Art. 206469 SZ / Z-3151



Kol. / Col. 0592



Kol. / Col. 0590



Kol. / Col. 0656



Kol. / Col. 0589



Kol. / Col. 0591

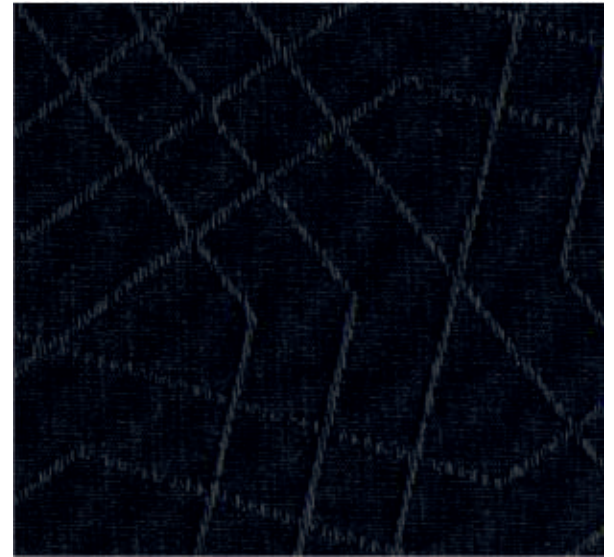

Kol. / Col. 0753

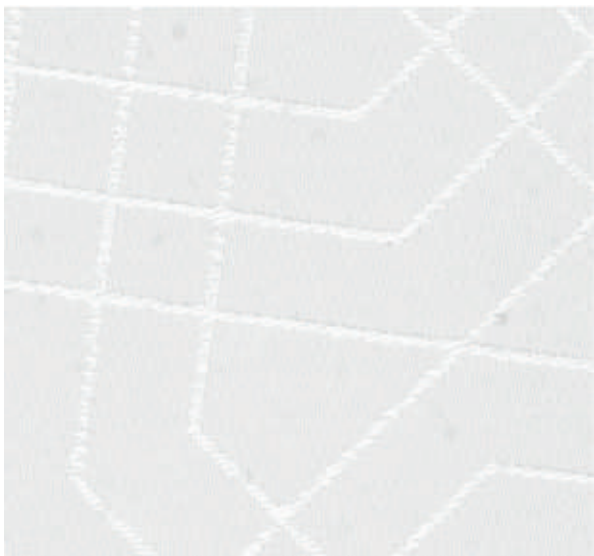

Kol. / Col. 0002



Kol. / Col. 0655



Kol. / Col. 0663

Rzeczywisty wygląd kolorów może odbiegać od prezentowanego na zdjęciach. /Actual color appearance may vary from the one presented in the photos.

Badany parametr Tested Parameter	Wartość uzyskana Obtained Parameter					Nr normy No. of standard
Skład surowcowy Composition	100% PES					PN-P 04604
Szerokość Width	190 cm ± 2					PN-EN 1773
Masa Weight	167 g/m ² ± 8					PN-ISO 3801
Grubość Thickness	0,4 mm					PN-EN ISO 5084
Gama kolorów Colour range	7					-
Odporność wybarwień na światło Light fastness	5-6					PN-EN ISO 105-B02
Transparentność Transparency	Półprzezroczysty (B) Semi transparent (B)					-
Sposób cięcia Cutting process	Zimny nóż Cold					-
OekoTex OekoTex	TAK YES					-
Atest higieniczny Hygienic certificate	TAK YES					-
Absorpcja Absorption	kol./col. 656	kol./col. 002	kol./col. 655	kol./col. 663	kol./col. 592	-
	10%	1%	12%	17%	45%	
Transmisja Transmission	kol./col. 590	kol./col. 589	kol./col. 591	kol./col. 753		-
	73%	41%	66%	96%		
Transmisja Transmission	kol./col. 656	kol./col. 002	kol./col. 655	kol./col. 663	kol./col. 592	-
	38%	44%	39%	36%	22%	
Refleksja Reflection	kol./col. 590	kol./col. 589	kol./col. 591	kol./col. 753		-
	9%	25%	12%	0%		
Refleksja Reflection	kol./col. 656	kol./col. 002	kol./col. 655	kol./col. 663	kol./col. 592	-
	52%	55%	49%	47%	33%	
Refleksja Reflection	kol./col. 590	kol./col. 589	kol./col. 591	kol./col. 753		-
	18%	35%	22%	4%		
Średnia długość rolki An average roll length	30 mb					-

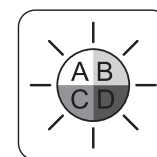



CHICAGO

JACQUARD ROLLER FABRIC

MADE IN POLAND



COLLECTION CHICAGO



Kol. / Col. 0572
Kol. / Col. 0753

Rzeczywisty wygląd kolorów może odbiegać od prezentowanego na zdjęciach. /Actual color appearance may vary from the one presented in the photos.

Art. 206465 SZ / Z-2935



Kol. / Col. 0800



Kol. / Col. 0572



Kol. / Col. 0570



Kol. / Col. 0569



Kol. / Col. 0567



Kol. / Col. 0753



Kol. / Col. 0654



Kol. / Col. 0520

Rzeczywisty wygląd kolorów może odbiegać od prezentowanego na zdjęciach. /Actual color appearance may vary from the one presented in the photos.

Badany parametr Tested Parameter	Wartość uzyskana Obtained Parameter	Nr normy No. of standard
Skład surowcowy Composition:	100% PES	PN-P 04604
Szerokość Width:	178 cm ± 2	PN-EN 1773
Masa Weight:	199 g/m ² ± 10	PN ISO 3801
Grubość Thickness:	0,5 mm	PN-EN ISO 5084
Gama kolorów Colour range:	6	-
Odporność wybarwień na światło Light fastness	5-6	PN-EN ISO 105-B02 (stopień / grad)
Transparentność Transparency	Półprzezroczysty (B) Semi-transparent (B)	-
Sposób cięcia Cutting process	Zimny nóż Cold	-
OekoTex OekoTex	TAK YES	-
Atest higieniczny Hygienic certificate	TAK YES	-
Absorpcja Absorption	Na życzenie klienta At the customer's request	-
Transmisja Transmission	Na życzenie klienta At the customer's request	-
Refleksja Reflection	Na życzenie klienta At the customer's request	-
Średnia długość rolki An average roll length	30 mb	-

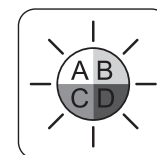



ZANI / BALI / DEVA

JACQUARD ROLLER FABRIC

MADE IN POLAND



COLLECTION ZANI (Z-3146)



Kol. / Col. 0570
Kol. / Col. 588

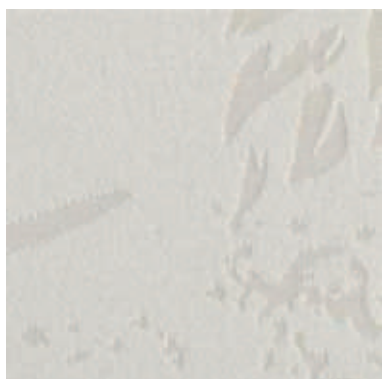

Kol. / Col. 0587



Kol. / Col. 0570



Kol. / Col. 588



Kol. / Col. 0567

Rzeczywisty wygląd kolorów może odbiegać od prezentowanego na zdjęciach. /Actual color appearance may vary from the one presented in the photos.

COLLECTION BALI (Z-3157)



Kol. / Col. 0570
Kol. / Col. 0567

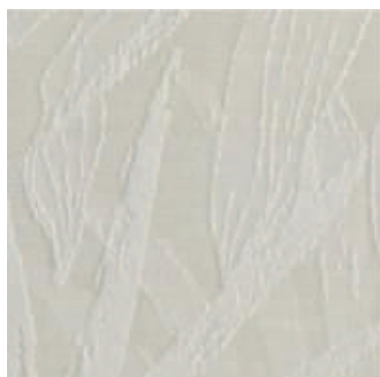

Kol. / Col. 0587

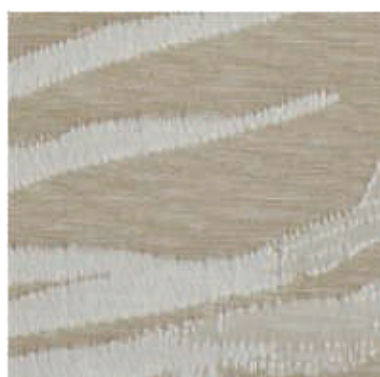

Kol. / Col. 0570



Kol. / Col. 588

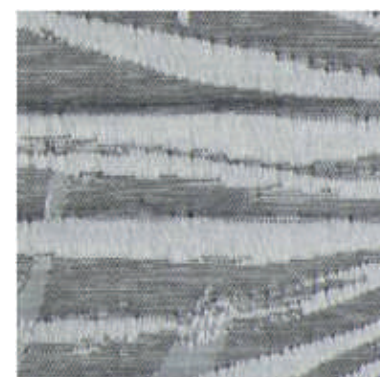

Kol. / Col. 0567

Rzeczywisty wygląd kolorów może odbiegać od prezentowanego na zdjęciach. /Actual color appearance may vary from the one presented in the photos.

COLLECTION DEVA (Z-3122)



Kol. / Col. 0570
Kol. / Col. 588

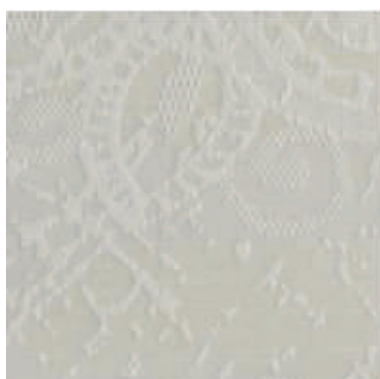

Kol. / Col. 0587



Kol. / Col. 0570



Kol. / Col. 588

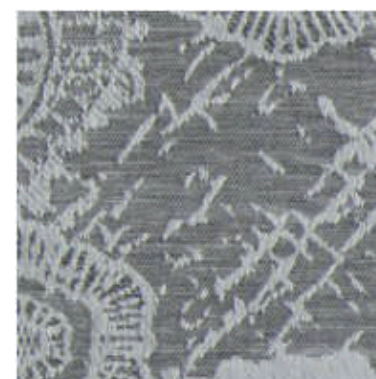

Kol. / Col. 0567

Rzeczywisty wygląd kolorów może odbiegać od prezentowanego na zdjęciach. /Actual color appearance may vary from the one presented in the photos.

Badany parametr Tested Parameter	Wartość uzyskana Obtained Parameter	Nr normy No. of standard
Skład surowcowy Composition:	100% PES	PN-P 04604
Szerokość Width:	185 cm ± 2	PN-EN 1773
Masa Weight:	170g/m ² ± 9	PN ISO 3801
Grubość Thickness:	0,4 mm	PN-EN ISO 5084
Gama kolorów Colour range:	4	-
Odporność wybarwień na światło Light fastness	5-6	PN-EN ISO 105-B02 (stopień / grad)
Transparentność Transparency	Półprzezroczysty (B) Semi-transparent (B)	-
Sposób cięcia Cutting process	Zimny nóż Cold	-
OekoTex OekoTex	TAK YES	-
Atest higieniczny Hygienic certificate	TAK YES	-
Absorpcja Absorption	Na życzenie klienta At the customer's request	-
Transmisja Transmission	Na życzenie klienta At the customer's request	-
Refleksja Reflection	Na życzenie klienta At the customer's request	-
Średnia długość rolki An average roll length	30 mb	-

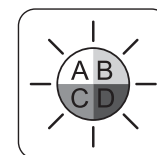



LAZARE

JACQUARD ROLLER FABRIC

MADE IN POLAND



COLLECTION LAZARE

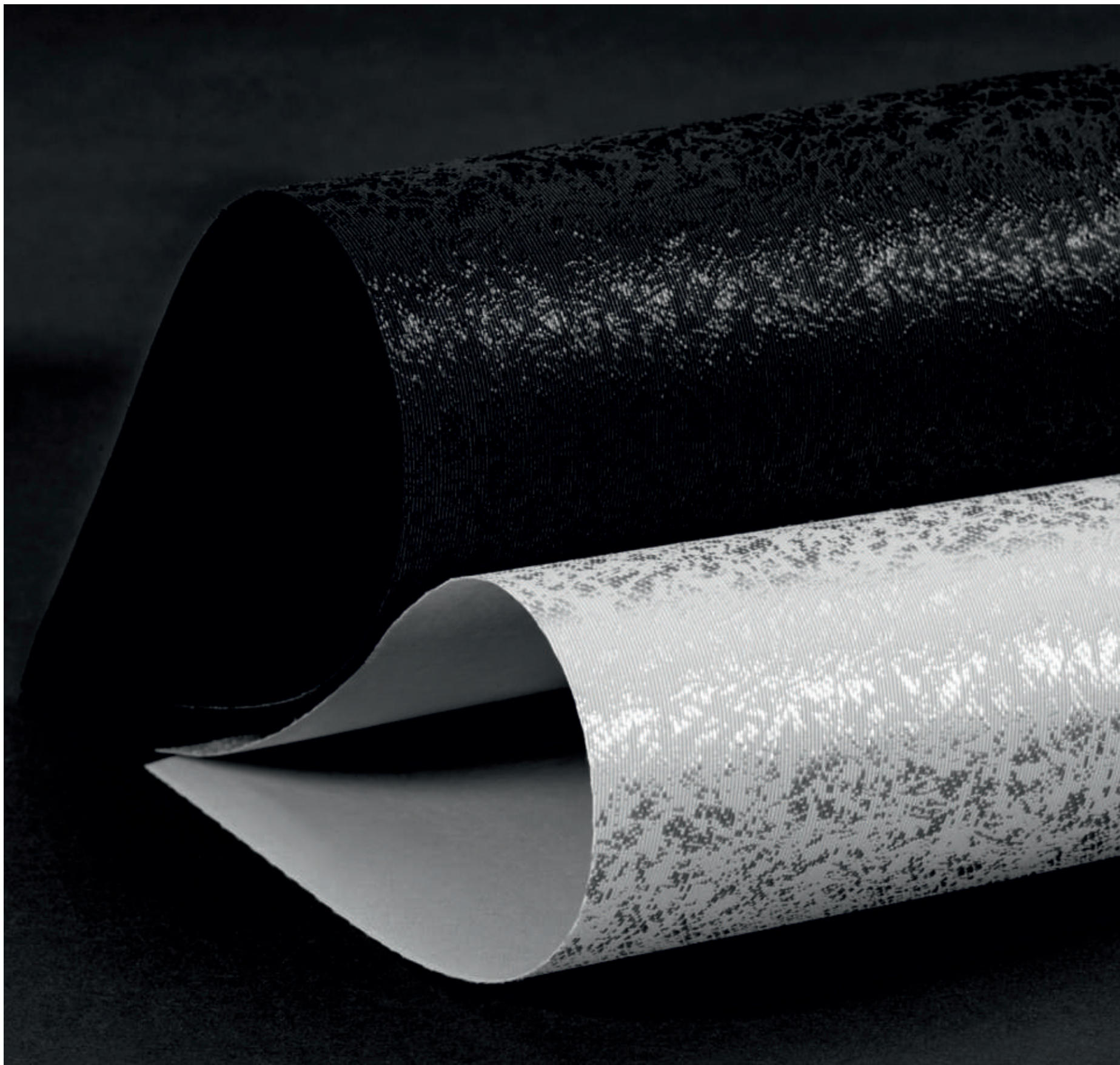

Kol. / Col. 0753
Kol. / Col. 0569

Rzeczywisty wygląd kolorów może odbiegać od prezentowanego na zdjęciach. /Actual color appearance may vary from the one presented in the photos.

Art. 206060 SZ / Z-2876



Kol. / Col. 0800

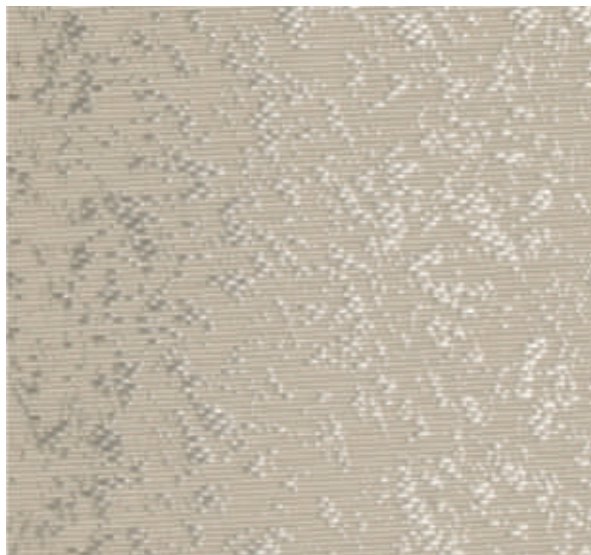

Kol. / Col. 0520



Kol. / Col. 0656



Kol. / Col. 0569

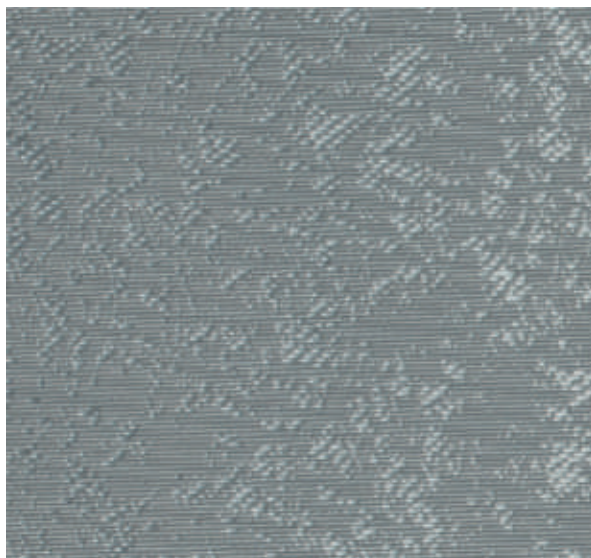

Kol. / Col. 0661



Kol. / Col. 0753

Badany parametr Tested Parameter	Wartość uzyskana Obtained Parameter	Nr normy No. of standard
Skład surowcowy Composition:	100% PES	PN-P 04604
Szerokość Width:	178 cm ± 3	PN-EN 1773
Max szerokość pod indywidualne zamówienie klienta (minimum zamówieniowe 250 mb) The maximum width for individual order (MOQ 250 mb)	200 cm	PN-EN 1773
Masa Weight:	200 g/m ² ± 10	PN ISO 3801
Grubość Thickness:	0,35 mm	PN-EN ISO 5084
Gama kolorów Colour range:	6	-
Odporność wybarwień na światło Light fastness	5-6	PN-EN ISO 105-B02 (stopień / grad)
Transparentność Transparency	Półprzezroczysty (B) Semi-transparent (B)	-
Sposób cięcia Cutting process	Zimny nóż Cold	-
OekoTex OekoTex	TAK YES	-
Atest higieniczny Hygienic certificate	TAK YES	-
Absorpcja Absorption	Na życzenie klienta At the customer's request	-
Transmisja Transmission	Na życzenie klienta At the customer's request	-
Refleksja Reflection	Na życzenie klienta At the customer's request	-
Średnia długość rolki An average roll length	30 mb	-

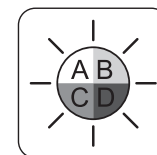



MANHATTAN

JACQUARD ROLLER FABRIC

MADE IN POLAND



COLLECTION MANHATTAN



Kol. / Col. 0583
Kol. / Col. 0582

Rzeczywisty wygląd kolorów może odbiegać od prezentowanego na zdjęciach. /Actual color appearance may vary from the one presented in the photos.

Art. 206464 SZ / Z-3076



Kol. / Col. 0800



Kol. / Col. 0578

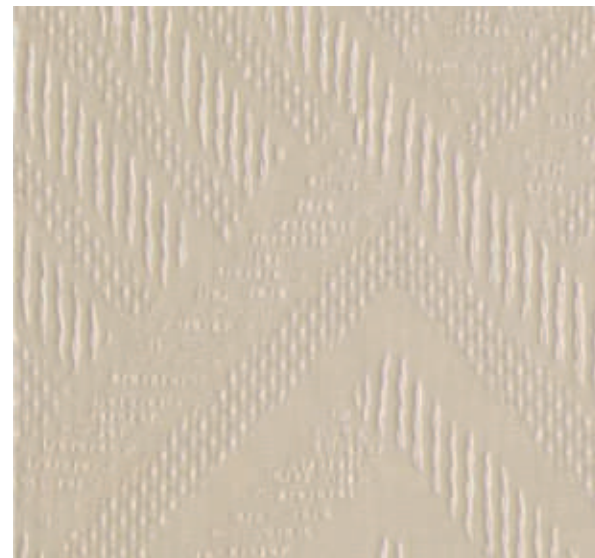

Kol. / Col. 0579



Kol. / Col. 0583



Kol. / Col. 0584



Kol. / Col. 0582

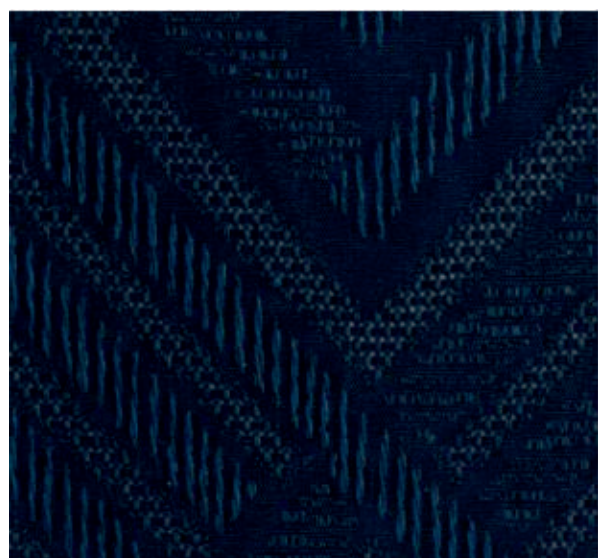

Kol. / Col. 0576



Kol. / Col. 0581



Kol. / Col. 0753

Rzeczywisty wygląd kolorów może odbiegać od prezentowanego na zdjęciach. /Actual color appearance may vary from the one presented in the photos.

Badany parametr Tested Parameter	Wartość uzyskana Obtained Parameter	Nr normy No. of standard
Skład surowcowy Composition:	100% PES	PN-P 04604
Szerokość Width:	178 cm ± 2	PN-EN 1773
Masa Weight:	162 g/m ² ± 8	PN ISO 3801
Grubość Thickness:	0,45 mm	PN-EN ISO 5084
Gama kolorów Colour range:	9	-
Odporność wybarwień na światło Light fastness	5-6	PN-EN ISO 105-B02 (stopień / grad)
Transparentność Transparency	Półprzezroczysty (B) Semi-transparent (B)	-
Sposób cięcia Cutting process	Zimny nóż Cold	-
OekoTex OekoTex	TAK YES	-
Atest higieniczny Hygienic certificate	TAK YES	-
Absorpcja Absorption	Na życzenie klienta At the customer's request	-
Transmisja Transmission	Na życzenie klienta At the customer's request	-
Refleksja Reflection	Na życzenie klienta At the customer's request	-
Średnia długość rolki An average roll length	30 mb	-

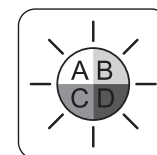



miranda
TEXTILES

PRINTED ROLLER FABRICS
DRUKOWANE TKANINY ROLETOWE

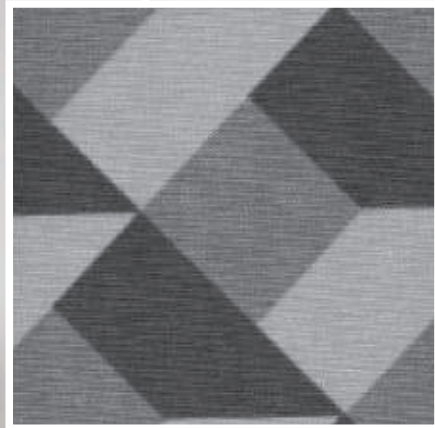
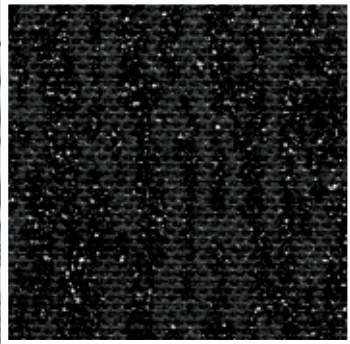
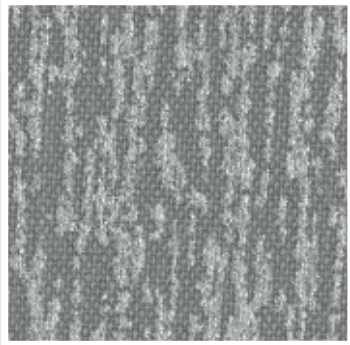
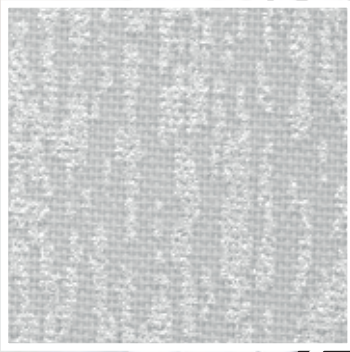



SHINE

PRINTED ROLLER FABRIC

MADE IN POLAND



COLLECTION SHINE



Kol. / Col. 4T-5822-3-2919

Kol. / Col. 4T-5822-2-2911

Rzeczywisty wygląd kolorów może odbiegać od prezentowanego na zdjęciach. /Actual color appearance may vary from the one presented in the photos.

Art. 205217 AN/B/SZ/DRP/SP



Kol. / Col. 4T-5822-1-0002



Kol. / Col. 4T-5822-3-2919

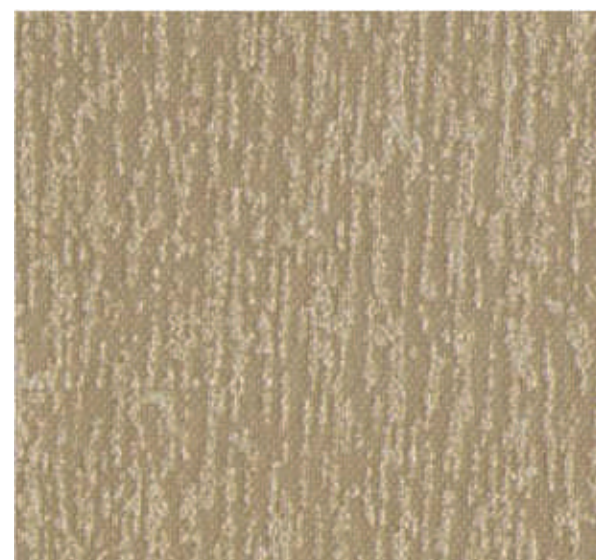

Kol. / Col. 4T-5822-3-2927



Kol. / Col. 4T-5822-2-2982

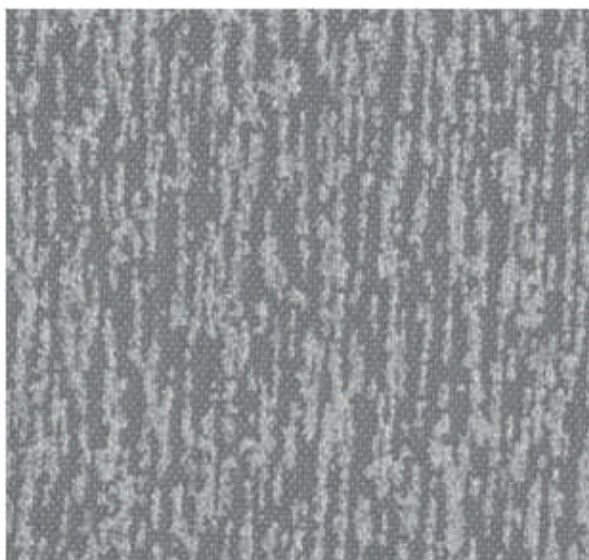

Kol. / Col. 4T-5822-2-2911



Kol. / Col. 4T-5822-4-2869



Kol. / Col. 4T-5822-1-662

Rzeczywisty wygląd kolorów może odbiegać od prezentowanego na zdjęciach. /Actual color appearance may vary from the one presented in the photos.

Badany parametr Tested Parameter	Wartość uzyskana Obtained Parameter	Nr normy No. of standard
Skład surowcowy Composition	100% PES	PN-P 04604
Szerokość Width	200 cm ± 2	PN-EN 1773
Masa Weight	215 g/m ² ± 11	PN-ISO 3801
Grubość Thickness	0,45 mm	PN-EN ISO 5084
Gama kolorów Colour range	7	-
Odporność wybarwień na światło Light fastness	5-6	PN-EN ISO 105-B02
Transparentność Transparency	Półprzezroczysty (B) Semi transparent (B)	-
Sposób cięcia Cutting process	Zimny nóż Cold	-
OekoTex OekoTex	TAK YES	-
Atest higieniczny Hygienic certificate	TAK YES	-
Absorpcja Absorption	Na życzenie Klienta At the customer's request	-
Transmisja Transmission	Na życzenie Klienta At the customer's request	-
Refleksja Reflection	Na życzenie Klienta At the customer's request	-
Średnia długość rolki An average roll lenght	30 mb	-

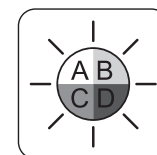

ROMAN ROLLER FABRICS
TKANINY NA ROLETY RZYMSKIE





LIVIA II

ROMAN ROLLER FABRIC

MADE IN POLAND

A solid red horizontal bar located below the 'MADE IN POLAND' text.

COLLECTION LIVIA II



Kol. / Col. K-4

Rzeczywisty wygląd kolorów może odbiegać od prezentowanego na zdjęciach. /Actual color appearance may vary from the one presented in the photos.

Art. 206694 / AN / 260



Kol. / Col. K-1



Kol. / Col. K-2



Kol. / Col. K-4

Badany parametr Tested Parameter	Wartość uzyskana Obtained Parameter	Nr normy No. of standard
Skład surowcowy Composition	100% PES	PN-P 04604
Szerokość Width	260 cm ± 3	PN-EN 1773
Masa Weight	214 g/m ² ± 11	PN-ISO 3801
Grubość Thickness	0,61 mm	PN-EN ISO 5084
Gama kolorów Colour range	3	-
Odporność wybarwień na światło Light fastness	Na życzenie Klienta At the customer's request	PN-EN ISO 105-B02 (stopień / grad)
Transparentność Transparency	Półprzezroczysty (B) Semi-transparent (B)	-
Sposób cięcia Cutting process	Nożyczki Scissors	-
OekoTex OekoTex	TAK YES	-
Atest higieniczny Hygienic certificate	TAK YES	-
Absorpcja Absorption	Na życzenie Klienta At the customer's request	-
Transmisja Transmission	Na życzenie Klienta At the customer's request	-
Refleksja Reflection	Na życzenie Klienta At the customer's request	-
Średnia długość rolki An average roll lenght	30 mb	-

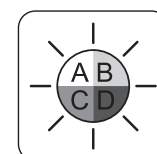
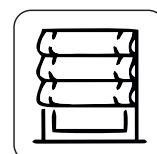

Badany parametr Tested Parameter	Wartość uzyskana Obtained Parameter				Nr normy No. of standard
Skład surowcowy Composition	100% PES				PN-P 04604
Szerokość Width	260 cm ± 2				PN-EN 1773
Masa Weight	198 g/m ² ± 10				PN-ISO 3801
Grubość Thickness	0,6 mm				PN-EN ISO 5084
Gama kolorów Colour range	4				-
Odporność wybarwień na światło Light fastness	kol./col. K-1 7	kol./col. K-2 7	kol./col. K-3 6	kol./col. K-4 6	PN-EN ISO 105-B02 (stopień / grad)
Transparentność Transparency	Przezroczysty (A) Transparent (A)				-
Sposób cięcia Cutting process	Nożyczki Scissors				-
OekoTex OekoTex	TAK YES				-
Atest higieniczny Hygienic certificate	TAK YES				-
Absorpcja Absorption	kol./col. K-1 1%	kol./col. K-2 10%	kol./col. K-3 22%	kol./col. K-4 37%	-
Transmisja Transmission	kol./col. K-1 44%	kol./col. K-2 40%	kol./col. K-3 34%	kol./col. K-4 31%	-
Refleksja Reflection	kol./col. K-1 55%	kol./col. K-2 50%	kol./col. K-3 44%	kol./col. K-4 32%	-
Średnia długość rolki An average roll lenght	30 mb				-

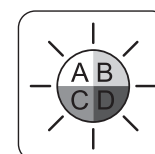
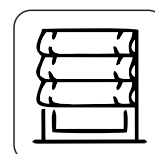



MUKKO

ROMAN ROLLER FABRIC

MADE IN POLAND



COLLECTION MUKKO



Kol. / Col. K-4

Rzeczywisty wygląd kolorów może odbiegać od prezentowanego na zdjęciach. /Actual color appearance may vary from the one presented in the photos.

Art. 206092 / AN / 250



Kol. / Col. K-4



Kol. / Col. K-5



Kol. / Col. K-1



Kol. / Col. K-2

Badany parametr Tested Parameter	Wartość uzyskana Obtained Parameter	Nr normy No. of standard
Skład surowcowy Composition	100% PES	PN-P 04604
Szerokość Width	250 cm ± 2	PN-EN 1773
Masa Weight	227 g/m ² ± 11	PN-ISO 3801
Grubość Thickness	0,82 mm	PN-EN ISO 5084
Gama kolorów Colour range	4	-
Odporność wybarwień na światło Light fastness	Na życzenie Klienta At the customer's request	PN-EN ISO 105-B02 (stopień / grad)
Transparentność Transparency	Półprzezroczysty (B) Semi-transparent (B)	-
Sposób cięcia Cutting process	Nożyczki Scissors	-
OekoTex OekoTex	TAK YES	-
Atest higieniczny Hygienic certificate	TAK YES	-
Absorpcja Absorption	Na życzenie Klienta At the customer's request	-
Transmisja Transmission	Na życzenie Klienta At the customer's request	-
Refleksja Reflection	Na życzenie Klienta At the customer's request	-
Średnia długość rolki An average roll length	30 mb	-

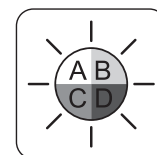
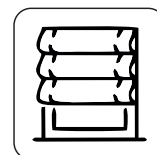



INTENSA

ROMAN ROLLER FABRIC WITH TUNNEL

MADE IN POLAND



COLLECTION INTESA

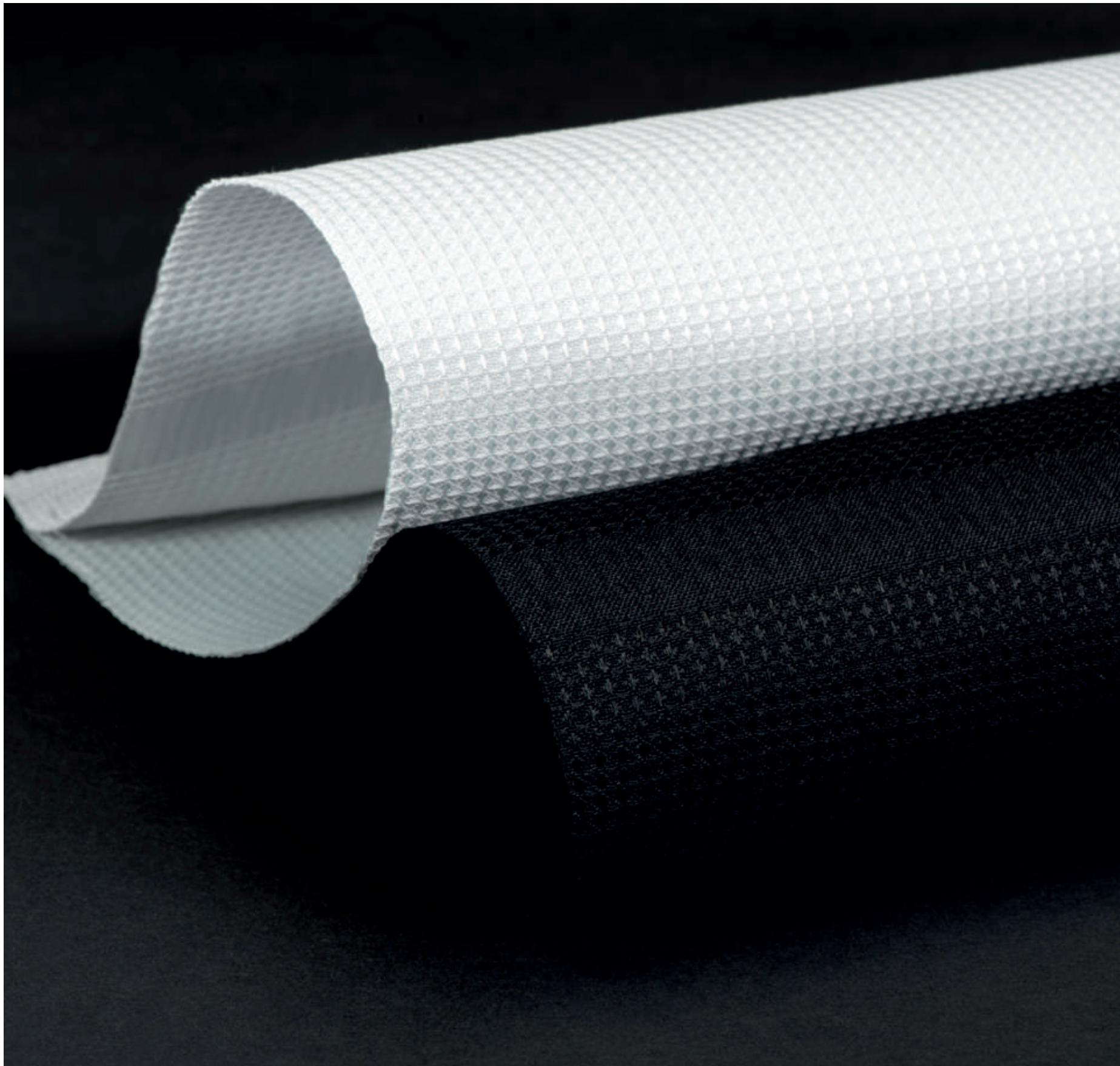

Kol. / Col. 2018
Kol. / Col. 0753

Rzeczywisty wygląd kolorów może odbiegać od prezentowanego na zdjęciach. /Actual color appearance may vary from the one presented in the photos.

Art. 206421 AN / Z-3056

Kol. / Col. 2018



Kol. / Col. 5320

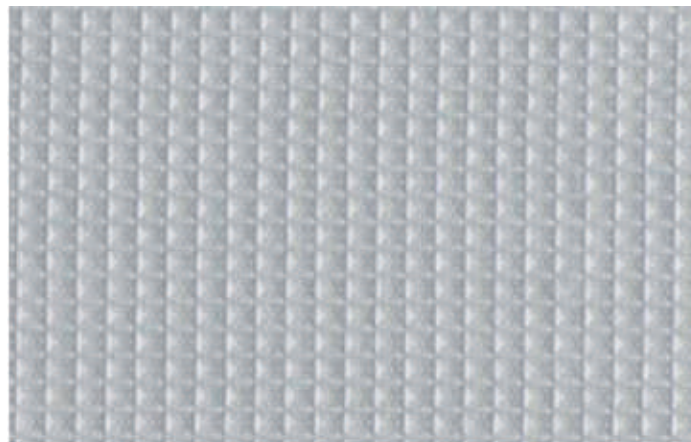

Kol. / Col. 7686



Kol. / Col. 5325

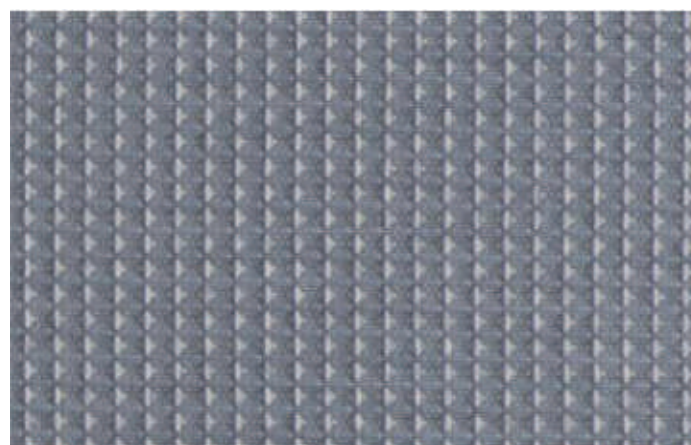

Kol. / Col. 5269

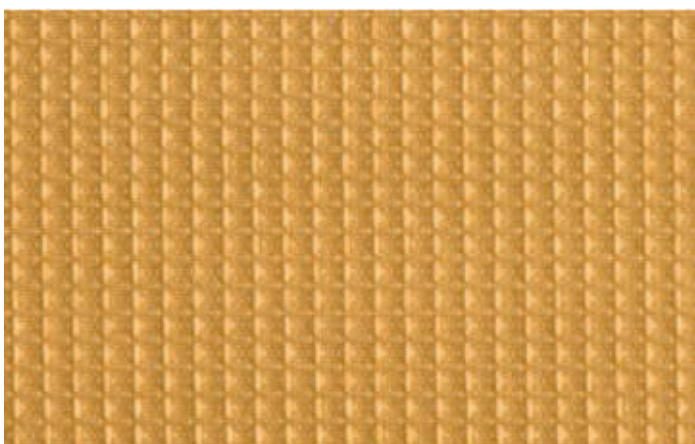

Kol. / Col. 5306

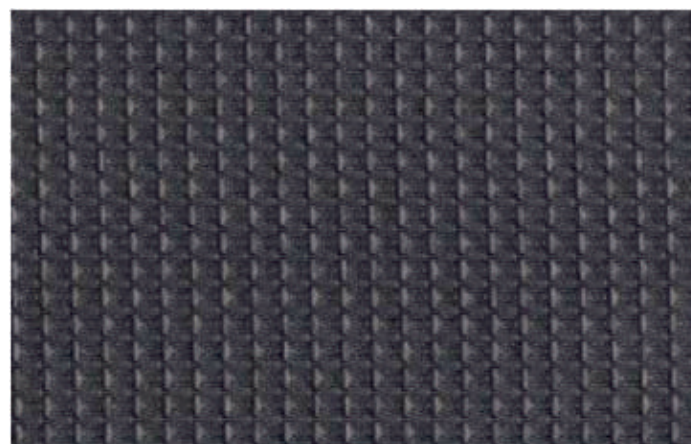

Kol. / Col. 5307



Kol. / Col. 0753



Rzeczywisty wygląd kolorów może odbiegać od prezentowanego na zdjęciach. /Actual color appearance may vary from the one presented in the photos.

Badany parametr Tested Parameter	Wartość uzyskana Obtained Parameter	Nr normy No. of standard
Skład surowcowy Composition:	100% PES	PN-P 04604
Szerokość Width:	175 cm ± 2	PN-EN 1773
Masa Weight:	210 g/m ² ± 10	PN ISO 3801
Grubość Thickness:	0,7 mm	PN-EN ISO 5084
Gama kolorów Colour range:	8	-
Tunel Tunnel	TAK YES	
Odporność wybarwień na światło Light fastness	5-7	PN-EN ISO 105-B02 (stopień / grad)
Transparentność Transparency	Półprzezroczysty (B) Semi-transparent (B)	-
Sposób cięcia Cutting process	Nożyczki Scissors	-
OekoTex OekoTex	TAK YES	-
Atest higieniczny Hygienic certificate	TAK YES	-
Absorpcja Absorption	Na życzenie klienta At the customer's request	-
Transmisja Transmission	Na życzenie klienta At the customer's request	-
Refleksja Reflection	Na życzenie klienta At the customer's request	-
Średnia długość rolki An average roll length	30 mb	-

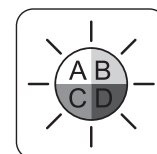
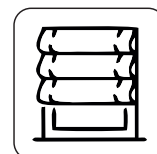

LUCCA

ROMAN ROLLER FABRIC WITH TUNNEL

MADE IN POLAND



COLLECTION **LUCCA**

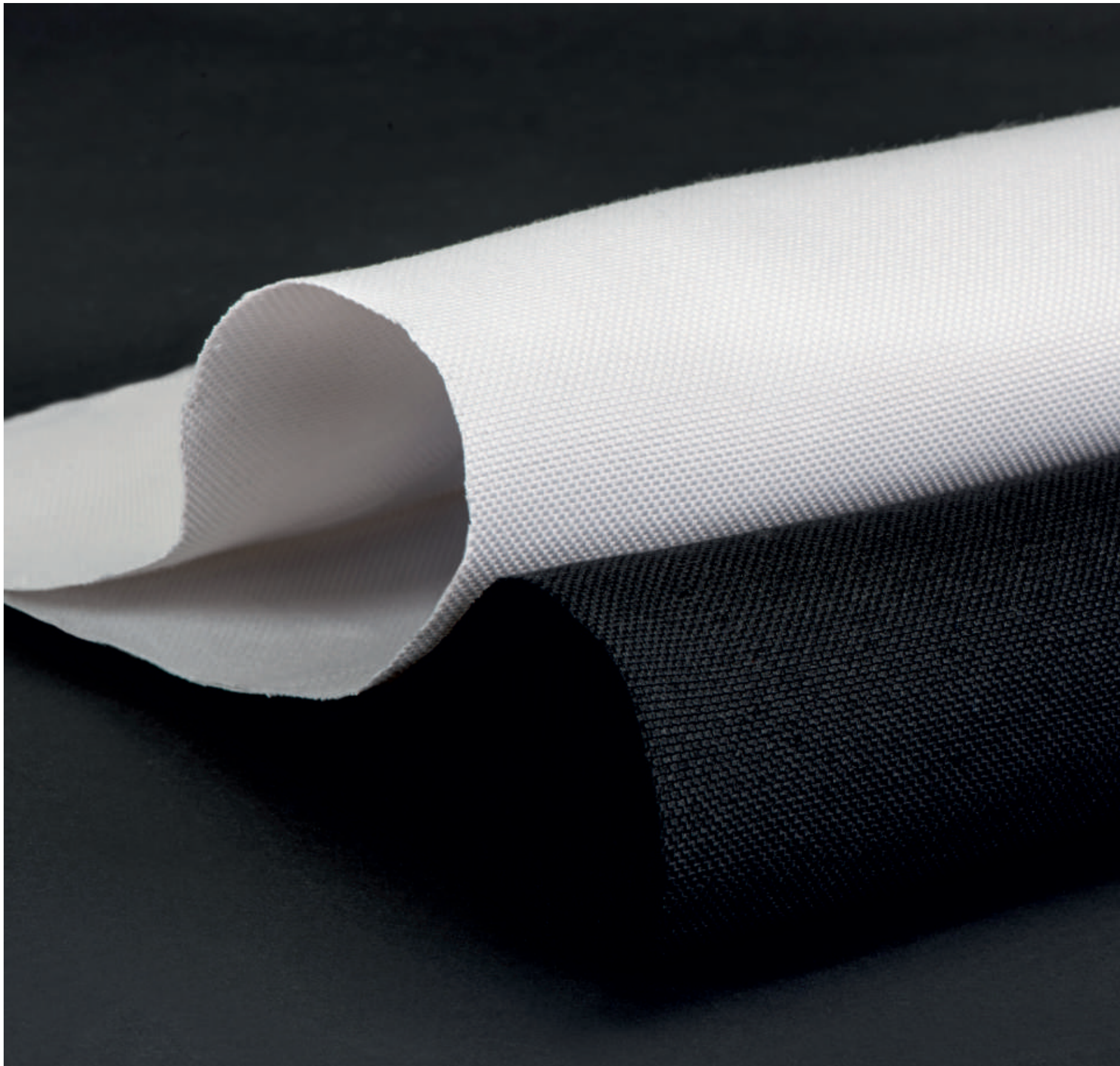

Kol. / Col. 0800
Kol. / Col. 0753

Rzeczywisty wygląd kolorów może odbiegać od prezentowanego na zdjęciach. /Actual color appearance may vary from the one presented in the photos.

Art. 206438 AN



Kol. / Col. 0800

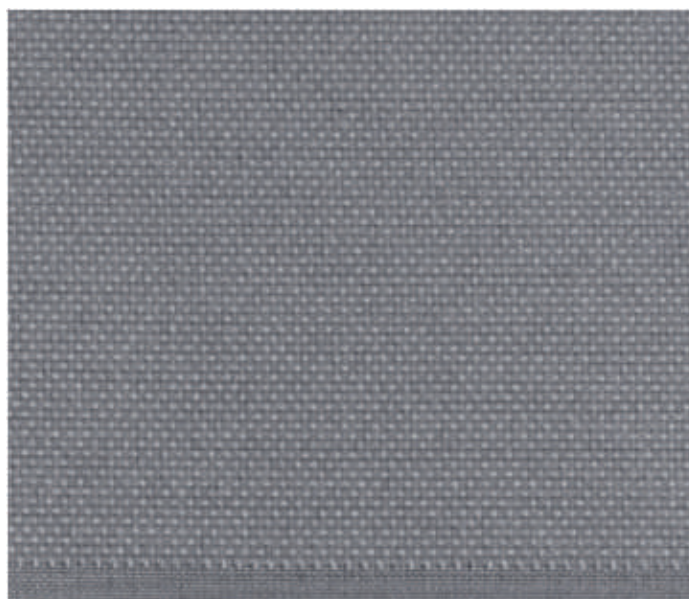

Kol. / Col. 5325



Kol. / Col. 5324



Kol. / Col. 5306



Kol. / Col. 0555



Kol. / Col. 0753

Rzeczywisty wygląd kolorów może odbiegać od prezentowanego na zdjęciach. /Actual color appearance may vary from the one presented in the photos.

Badany parametr Tested Parameter	Wartość uzyskana Obtained Parameter	Nr normy No. of standard
Skład surowcowy Composition:	100% PES	PN-P 04604
Szerokość Width:	260 cm ± 2	PN-EN 1773
Masa Weight:	236 g/m ² ± 10	PN ISO 3801
Grubość Thickness:	0,5 mm	PN-EN ISO 5084
Gama kolorów Colour range:	6	-
Tunel Tunnel	TAK YES	
Odporność wybarwień na światło Light fastness	4-6	PN-EN ISO 105-B02 (stopień / grad)
Transparentność Transparency	Półprzezroczysty (B) Semi-transparent (B)	-
Sposób cięcia Cutting process	Nożyczki Scissors	-
OekoTex OekoTex	TAK YES	-
Atest higieniczny Hygienic certificate	TAK YES	-
Absorpcja Absorption	Na życzenie klienta At the customer's request	-
Transmisja Transmission	Na życzenie klienta At the customer's request	-
Refleksja Reflection	Na życzenie klienta At the customer's request	-
Średnia długość rolki An average roll length	30 mb	-

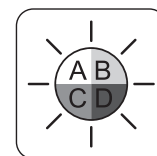
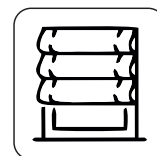



Miranda Spółka z o.o.
ul. Jedwabnicza 1
62-700 Turek
www.miranda.pl
+48 63 280 01 00

Kontakt | Contact:
 **PL** +48 600 092 422
+48 695 460 371
 **EN** +48 695 460 371
+48 660 402 510

MADE IN POLAND





www.miranda.pl

Miranda Spółka z o.o. ul. Jedwabnicza 1 · 62-700 Turek